

MANUAL DE INSTALACIÓN CEDIX VIRTUAL

VERSIÓN 10.0.0.3



LA RED +
+ SERVICIOS

Antes de instalar deberá contar con el Código de Activación y Clave Maestra para poder activar y hacer uso del punto de venta (si no los tiene, solicitar al área de soporte de LA RED +) de igual forma su computadora deberá estar conectada a Internet para realizar la instalación, activación y uso de CEDIX Virtual de LA RED +.

REQUISITOS PARA INSTALACIÓN:

SISTEMA OPERATIVO	Windows XP en adelante
VERSIÓN FRAMEWORK	FrameWork 3.5 en adelante
NAVEGADOR	Mozilla Firefox
LIBRERÍA DLL's	Microsoft Visual C++ 2010
INTERNET	Cualquier servicio de internet

INSTRUCCIONES

Una vez que cumpla con los requisitos antes mencionados, va al explorador instalado en su computadora y siga los pasos, se recomienda utilizar el navegador Mozilla Firefox.

1.- Para descargar el instalador, en el navegador de internet ingrese la siguiente URL:
<https://laredmas.net/cedix/>

 <https://laredmas.net/cedix/>

2. Si no se descarga automáticamente, de clic en el botón rojo que dice **Descargar**.



2.- Si la descarga no es automática, aparece la siguiente ventana, seleccione **Guardar archivo** (SaveFile).

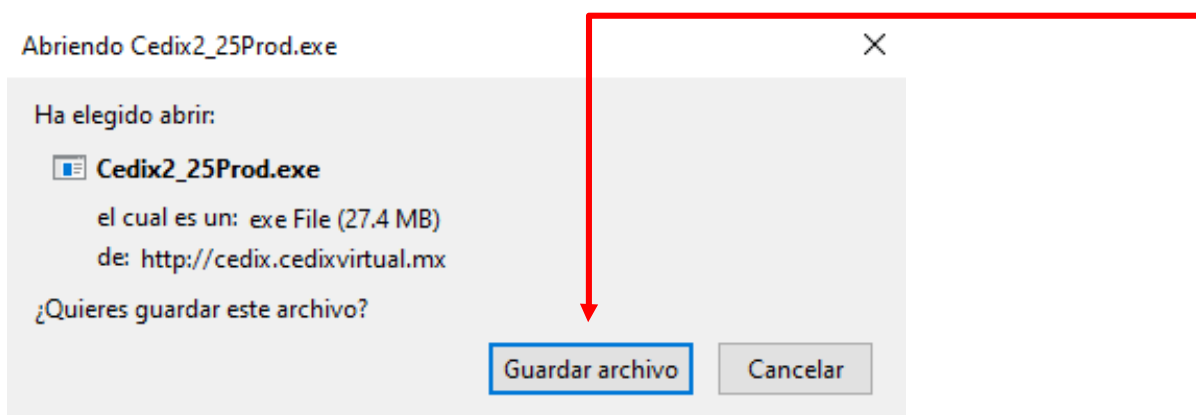

Abra el paquete de instalación.

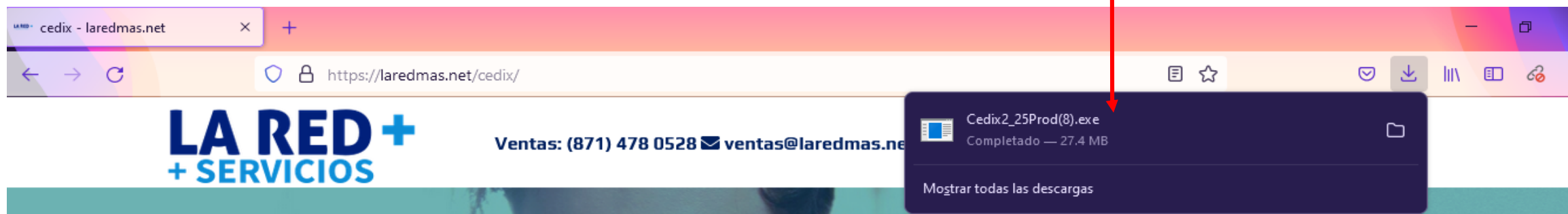

3. Ejecute el archivo para continuar.

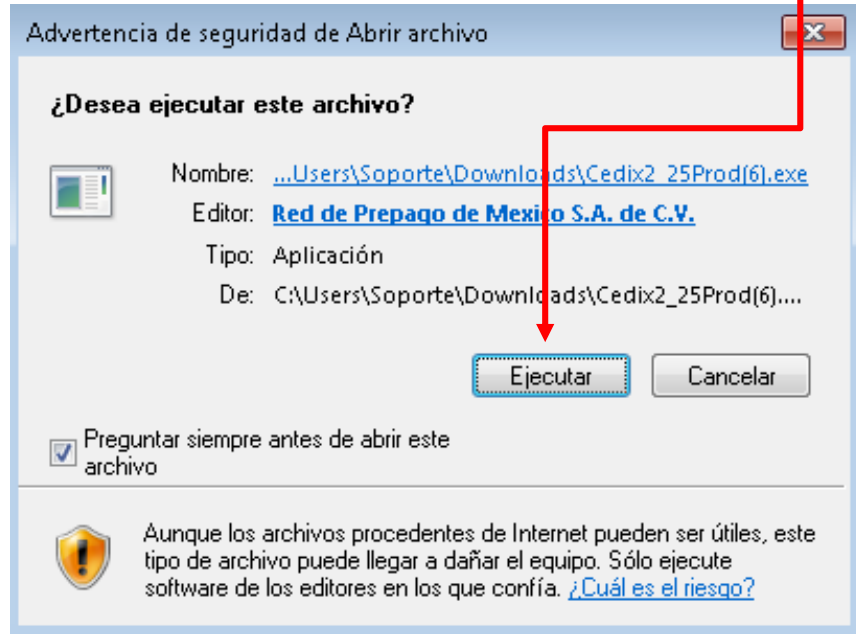

4. En caso de requerir permiso para ejecutar, otórguelo.

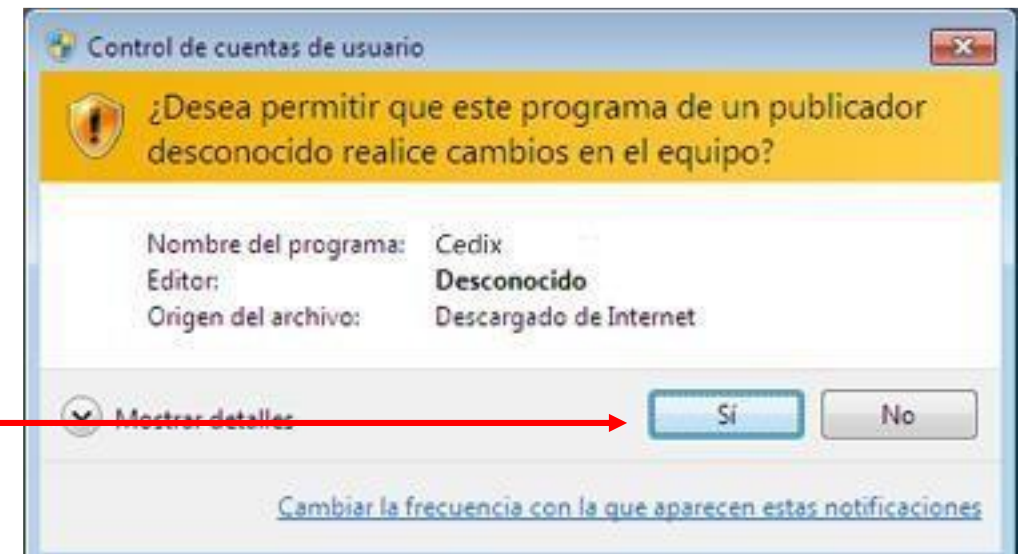

5. Si su equipo no cuenta con Microsoft Visual C++ Redistributable Package, tendrá que instalarlo antes de continuar con la instalación de Cedix, haga clic en Instalar.
(Si lo tiene instalado se omite este paso)

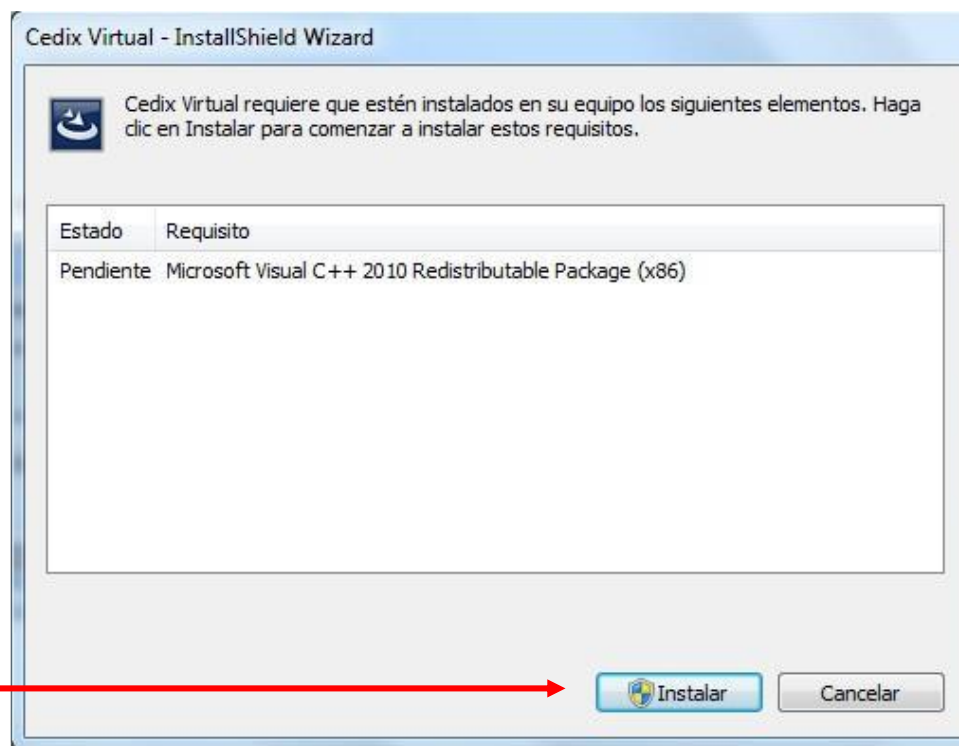

6.- Si su equipo ya cuenta con **Microsoft Visual C++ Redistributable Package**, se prepara para la instalación. Seleccione el idioma Español para iniciar la instalación.

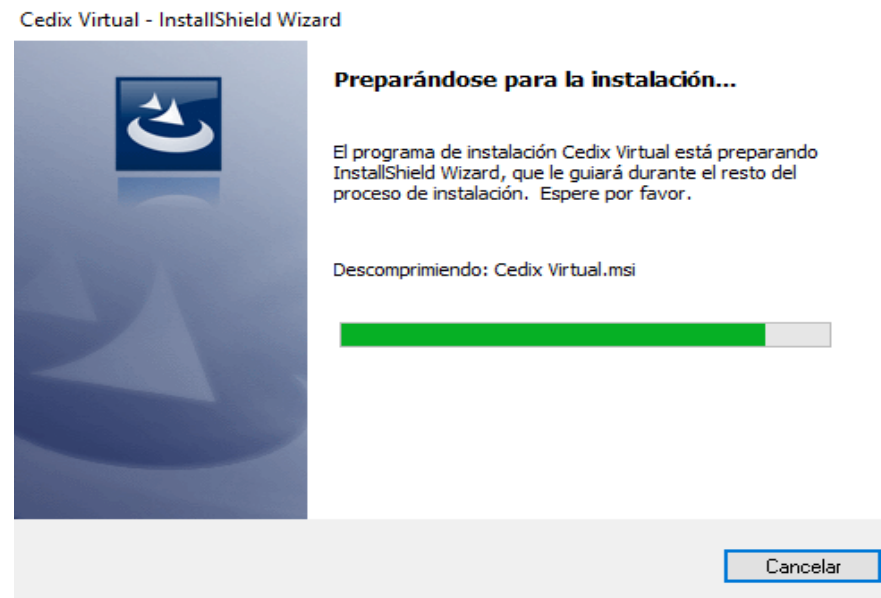
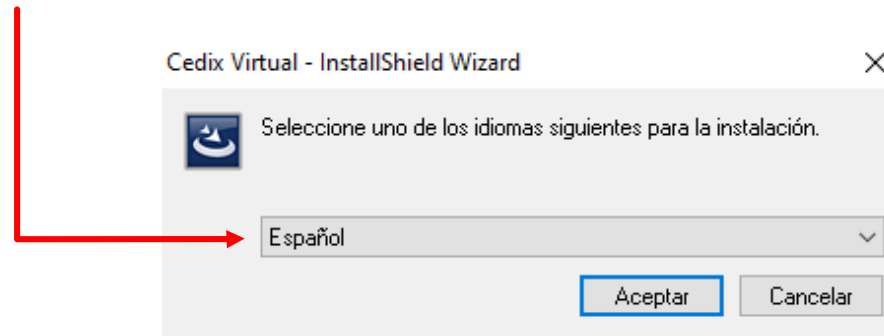

Una vez descomprimido el paquete de instalación, presione **siguiente** para iniciar la instalación.

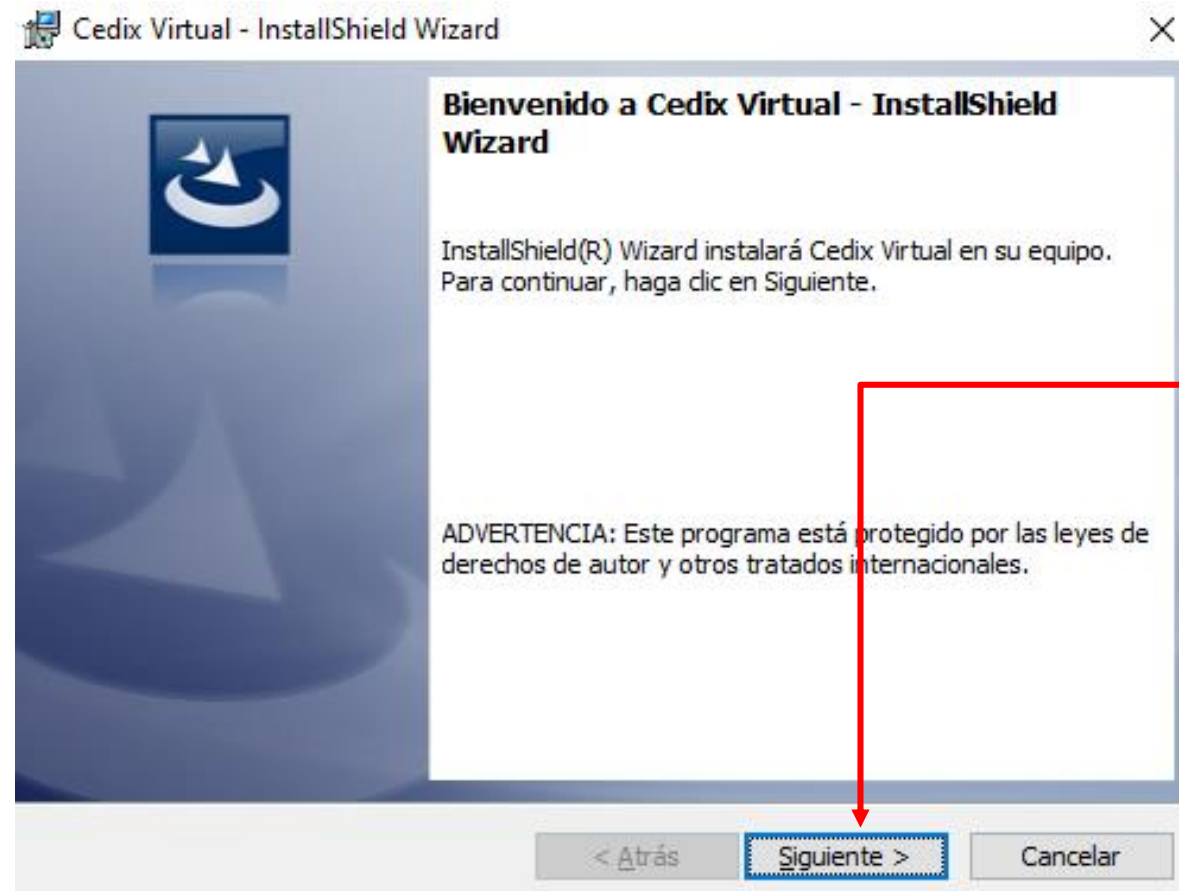

7.- **Contrato de Licencia**, luego de haber leído las reglas de operación, seleccione:

Acepto los términos del contrato de licencia y por último presione **Siguiente**.

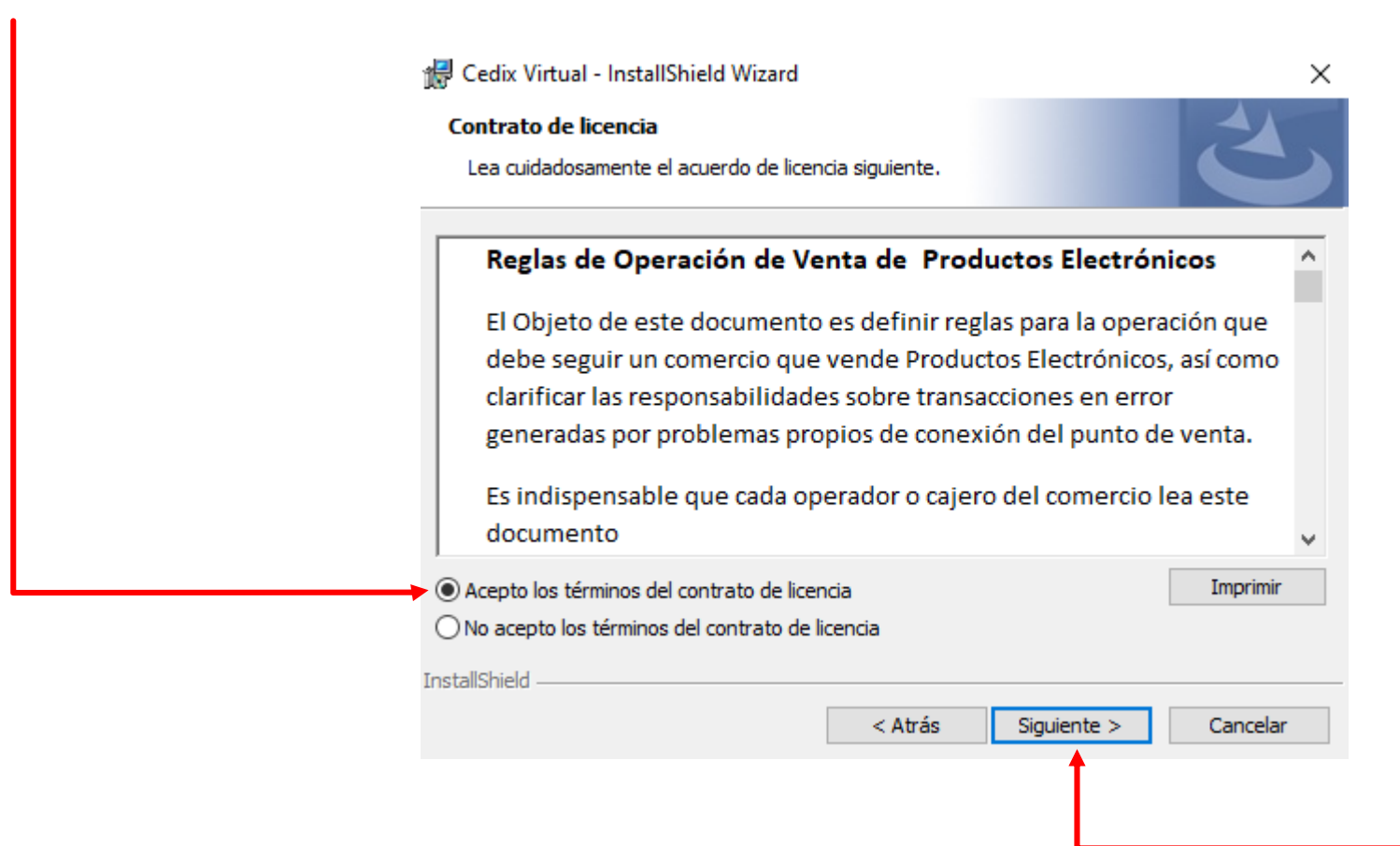

8.- **Información del cliente:** Ahora ingresará el nombre de usuario y nombre de su comercio y presione siguiente.

Cedix Virtual - InstallShield Wizard

Información del cliente
Por favor, introduzca la información.

Nombre de usuario:
ADMINISTRADOR

Organización:
ABARROTES MANANTIAL

InstallShield

< Atrás Siguiente > Cancelar

9.- **Carpeta de destino**, en esta ventana verá la ruta de instalación, clic en **Siguiente** para continuar.

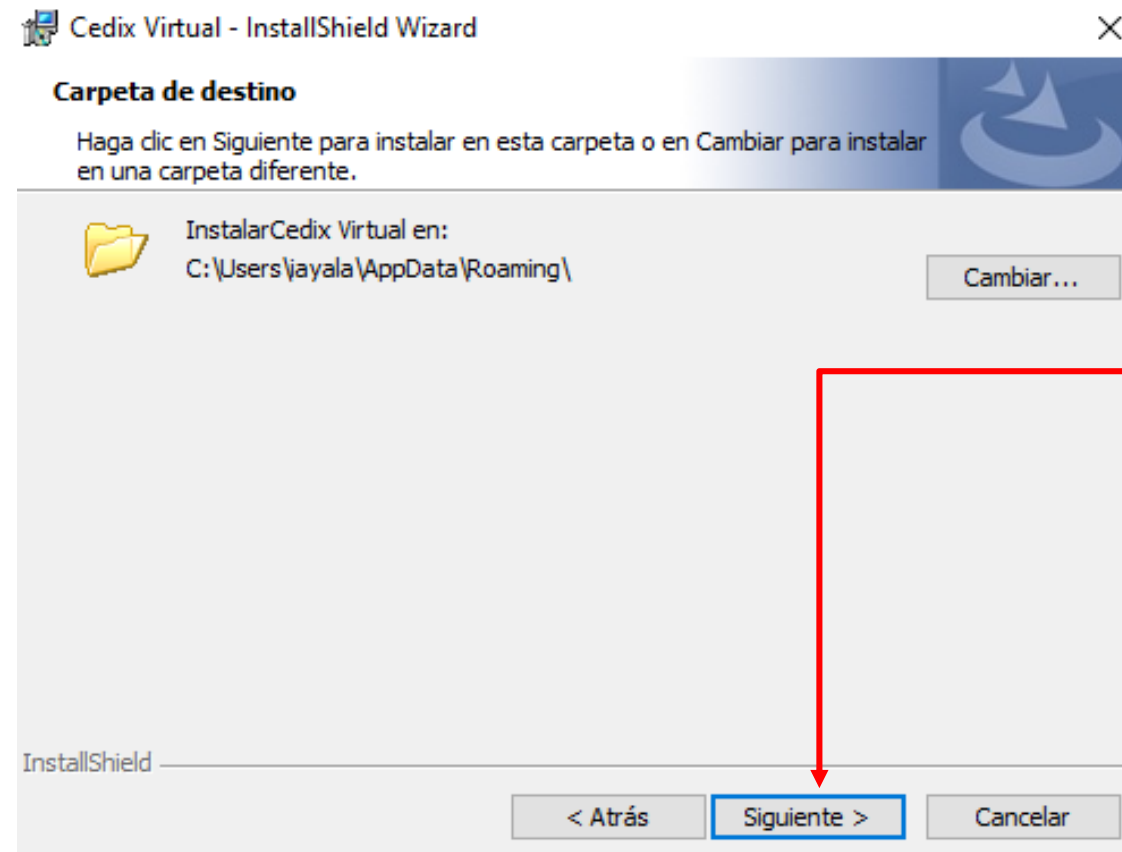

10.- Seleccione **Instalar** para iniciar, si solicita permiso para instalar seleccione **SÍ** o en **Aceptar**.

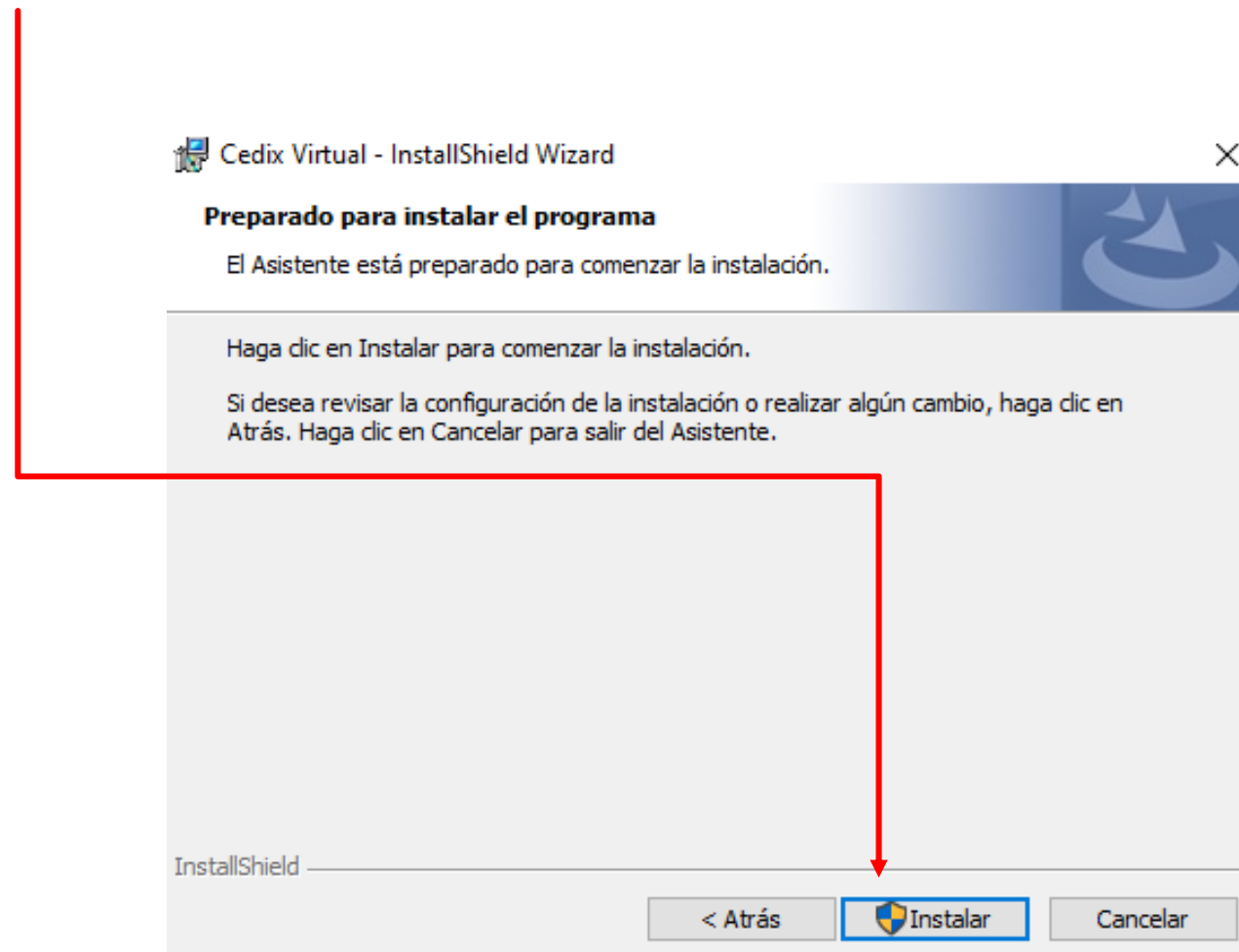

11.- Inicia el proceso de Instalación, al terminar de clic **Finalizar**.

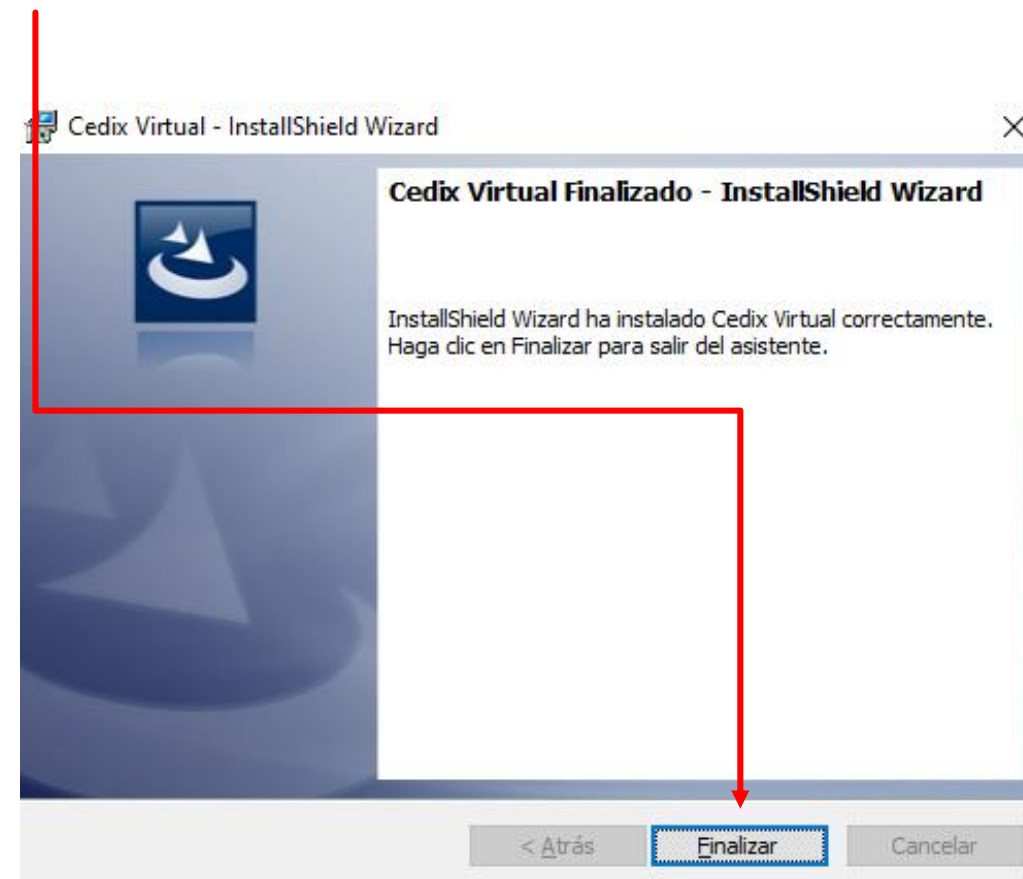
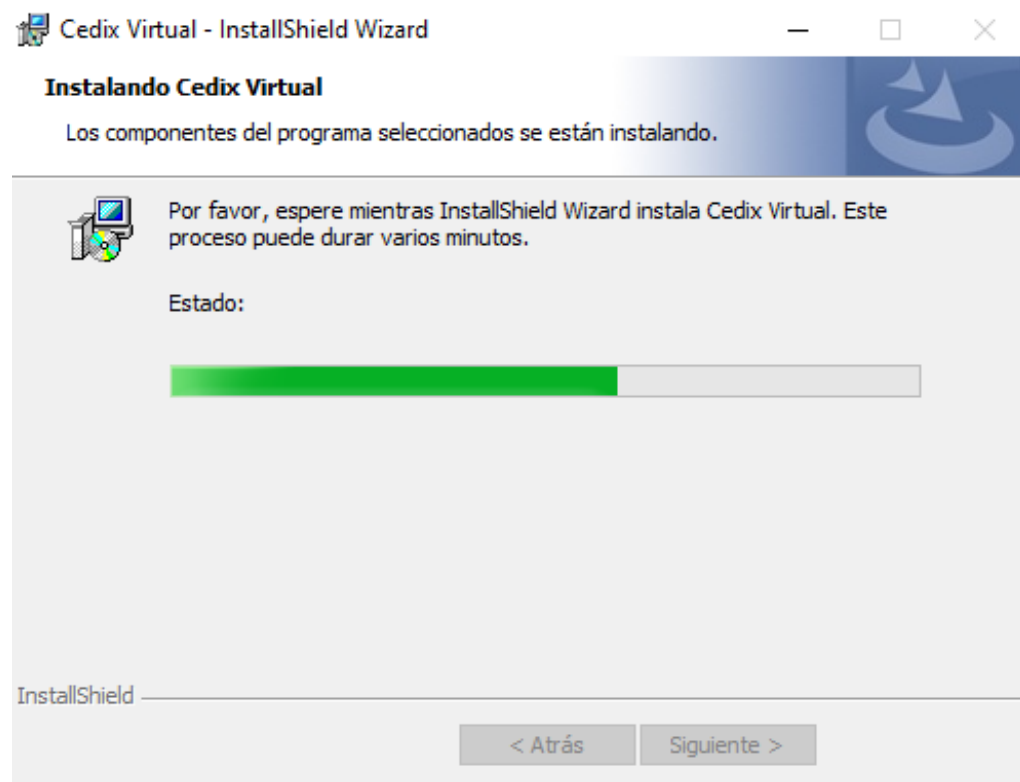

12.- Una vez terminada la instalación, en el escritorio de su computadora, aparecerá el Acceso directo de **CEDIX Virtual** de **LA RED+** haga doble click para abrir el punto de venta y empezar a usarlo.



13.- Puede o no aparecer la siguiente ventana de seguridad, presione **Sí**.

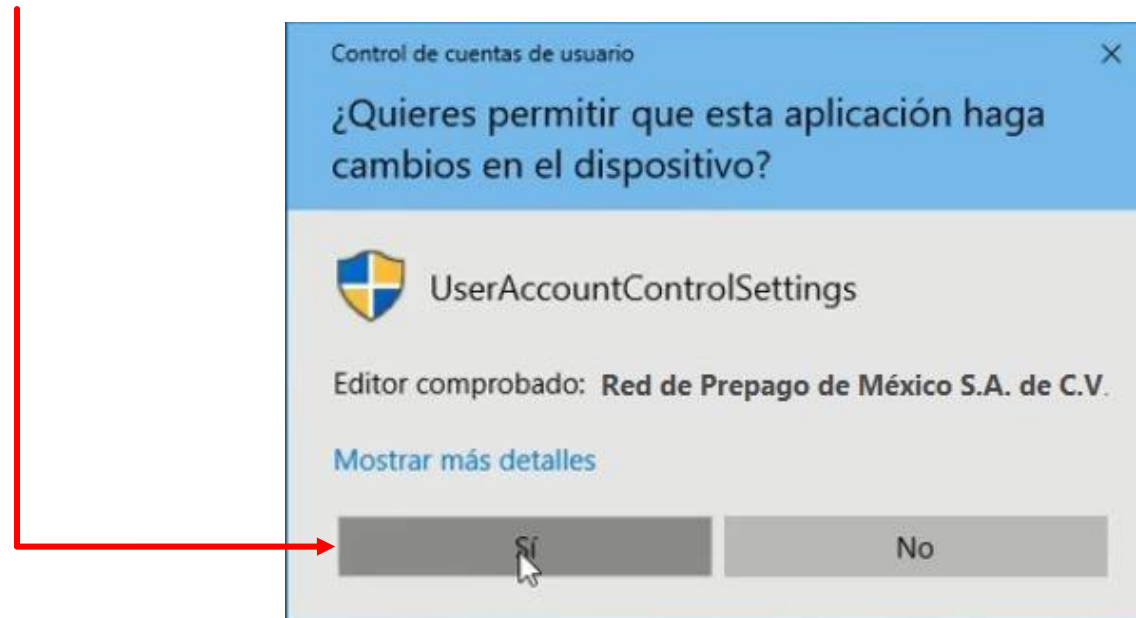

14.- Aparece el siguiente formato, hay que ingresar su **Código de Activación**.

Presione **Validar Código**, una vez que se valide el código, el formato se auto rellena con los datos de su comercio, mismos que usted deberá confirmar, si la información no coincide con sus datos, tendrá que comunicarse a la línea de soporte de **La Red+**, de lo contrario si sus datos son correctos, procede a ingresar la clave maestra que se le proporcionó antes de la instalación, de click en **Enviar Información**.

Favor de Completar su Información

Seleccionar idioma / Select language
Idioma

Información del Comercio

Codigo de Activacion

Nombre

Direccion

C.P. Telefono

Estado Ciudad

Giro

Correo Electronico

Clave Maestra Mostrar Contraseña

Favor de Completar su Información

Seleccionar idioma / Select language
Idioma

Información del Comercio

Codigo de Activacion

Nombre

Direccion

C.P. Telefono

Estado Ciudad

Giro

Correo Electronico

Clave Maestra Mostrar Contraseña

14.- Una vez que confirme los datos, aparece el siguiente mensaje, por ultimo seleccione **Aceptar**.

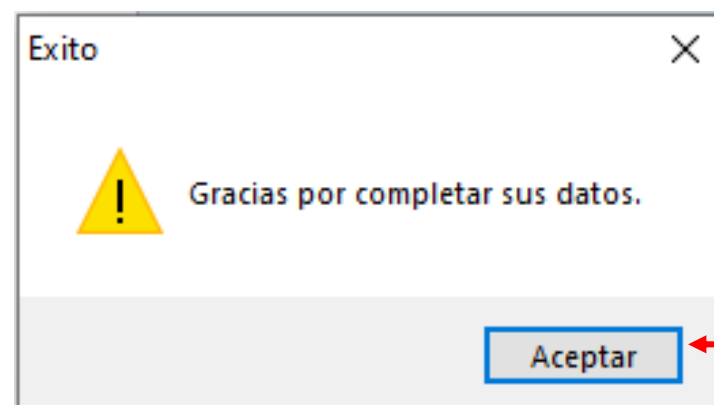

15.- Aparecerá la ventana principal del punto de venta, en la parte inferior de la pantalla se visualizará una barra en color verde cargando los productos asignados a su comercio. Una vez finalizada la actualización podrá empezar a usar Cedix Virtual de La Red +.

En la parte de Avisos, podrá ver si hay productos nuevos, noticias o información importante que deba saber.

The screenshot shows the website interface for LA RED +. At the top, there is a navigation menu with links for 'Inicio', 'Blog', 'Publicidad', 'Soporte', 'Promociones', and 'Contactanos'. The main banner features a large yellow and red text announcement: '¡POR QUE TU LO PEDISTE! YA PUEDES ACEPTAR RECIBOS VENCIDOS DE CFE'. Below this, it states 'Todos los pagos se aplican al día siguiente, hasta en fin de semana'. A small note at the bottom of the banner reads: '* El cliente debe considerar que una vez vencido ya existe una notificación de corte.' The left sidebar contains sections for 'telcel', 'Recargas Celular', 'SERVICIOS Y PINES', and 'Herramientas' with a 'SOPORTE EN LINEA' button. At the bottom, there is a 'HORARIO DE ATENCIÓN A CLIENTES' section and a 'LISTO' status indicator.