



# Recarga de TAG Peajes Autopistas Nacionales y Tarjeta de Parquímetros Cd. De México

 871 478 0527/ 29

 [soporte@laredmas.net](mailto:soporte@laredmas.net)

DISTRIBUIDOR AUTORIZADO **LA RED+**

# ¿QUÉ ES PEAJE DE AUTOPISTAS?



- Es un sistema que permite realizar el pago de la tarifa de peaje sin necesidad de una transacción física. Se basa en tecnología de comunicación remota la cual permite realizar la transferencia de manera automática y sin que el vehículo tenga que detenerse por completo, asegurando una velocidad constante del flujo
- Sólo requiere el usuario tener un TAG activo de empresas que ofrecen PEAJE, y el vehículo que transite por las autopistas debe tener el TAG adherible o rígido, o el dispositivo magnético para que al pasar por el carril de peaje, sea identificado y permitirle pasar.
- Los dispositivos TAGs deben ser RECARGADOS para tener saldo y poder usar el carril de PEAJE.



# ¿QUÉ ES UN TAG?



- TAG es una etiqueta, que contiene un código impreso (barras u otro tipo) o dispositivo de proximidad (NFC). Lo que permite al usuario, pasar por las casetas de telepeaje o pago electrónico.
- Los TAGs se adquieren con los operadores y sus distribuidores.
- El **TAG** es un dispositivo que se instala en el parabrisas delantero del vehículo. Este permite detectar el paso por los pórticos de las autopistas urbanas e interurbanas, con el propósito de realizar los cobros de los tránsitos efectuados en cada una de estas vías de manera electrónica.



# RECARGA DE TAGS PEAJE

- Ofrece a sus clientes **RECARGAS DE TAGS DE PEAJES** de las **Autopistas más importantes de México**
- **TELEVIA:** Autopistas Urbanas de paga zona conurbada ciudad de México
- **PASE:** Autopistas Urbanas estado de México y principales Autopistas Nacionales, estacionamientos
- **IAVE:** Autopistas Nacionales (CAPUFE Caminos y Puentes Federales)
- **Todas estas Empresas tienen ACUERDOS de INTEROPERABILIDAD**



# ¿QUÉ ES LA INTEROPERABILIDAD?

- Interoperabilidad permite que el usuario pueda efectuar su pago con un solo TAG, en todas las autopistas y caminos de cuota de la república mexicana.
- La Interoperabilidad se consolida a principios de 2015. Los operadores se interconectan para poder leer los TAGs de los diferentes operadores y así el USUARIO puede adquirir un TAGs con una sola compañía y poder pasar por las casetas de pago



# TELEVÍA



- Autopistas Área Metropolitana cd de México y Autopistas Nacionales( por Interoperabilidad).
- Montos posible a recargar: \$100, \$200, \$300, \$500, \$700, \$900, \$1000, \$1200, \$1400, \$1600, \$1800, \$2000
- Estructura del número TAG: 11 dígitos numéricos inicia con 099 o 4 letras + 8 números OHLMnnnnnnnn
- **Cargo por operación \$0**, ya que está incluido en el monto de la RECARGA del TAG



871 478 0527/ 29



soporte@laredmas.net

LA RED +  
SERVICIOS

# PASE



- **Autopistas Nacionales**
- Cobertura es nacional, presencia en TODAS las autopistas con sistema de telepeaje.
- Montos posibles a recargar: \$200, \$300, \$400, \$500, \$600, \$800, \$1000, \$1500, \$1600, \$1700, \$1800, \$1900 y \$2000.
- Estructura del número TAG: 10 dígitos numéricos inicia con 05/06 o **4 letras + 9 o 8 números**. Los 4 dígitos letras sólo puede ser IMDM o CPFI.
- **Cargo por operación \$10**, es un cargo por realizar la recarga del TAG
- **AUTOPISTAS URBANAS DE CDMX**
- **ESTACIONAMIENTOS**



# IAVE



- **Autopistas y Puentes Federales (CAPUFE)**
- Cobertura es nacional, presencia en TODAS las autopistas con sistema de telepeaje.
- Montos posibles a recargar: \$50, \$100, \$200, \$300, \$400, \$500, \$600, \$800, \$1000, \$1500, \$2000  
y Estructura del número TAG: CPFI + 8 DÍGITOS NÚMERICOS,
- IMDM + 8 DÍGITOS NÚMERICOS
- VPAS + 8 DÍGITOS NÚMERICOS
- 009 + 10 DÍGITOS
- 009 + 8 DÍGITOS
- **Cargo por operación \$0**, es un cargo por realizar la recarga del TAG
- **ACABA DE ELIMINAR EL PAGO POR TARJETA DE CRÉDITO O DÉBITO A SUS USUARIOS**



871 478 0527/ 29



soporte@laredmas.net

**LA RED+**  
+ SERVICIOS



# MUEVECIUDAD



- **FORMA DE PAGO DE PARQUÍMETROS AFILIADOS AL PROGRAMA ECOPARQ DE LA CIUDAD DE MEXICO y NAUCALPAN (PARQNAU)**
- Tarjetas que se pueden recargar
- Montos posibles a recargar: \$50, \$100, \$200, \$300, Y \$500
- REFERENCIA : 16 DÍGITOS
- **Cargo por operación \$8**, es un cargo por realizar la recarga de LA TARJETA



# ¿CÓMO RECARGAR UN TAG DE PEAJE?

1. Cliente solicita en caja una RECARGA de un TAG.
2. En su aplicación de venta seleccionar PAGO DE SERVICIOS.
3. Preguntar de qué compañía de Peaje es su TAG y cuál es el monto deseado a recargar. En base a esto; seleccionar la recarga del TAG a realizar.
4. El cajero captura manualmente el número de TAG dictado por el cliente.
5. Confirmar al cliente el número de TAG y la aceptación de pagar el cargo correspondiente, es decir monto total a pagar (Monto más cargo extra).
6. Cobrar y recibir el pago del cliente y realizar la confirmación de la recarga por tu aplicación de venta.
7. **La operación se hace en LINEA**, por lo tanto al recibir la confirmación exitosa de la aplicación, se emitirá un ticket con la información de la RECARGA, con no. de autorización, monto, cargo, número de TAG, fecha y hora. Así con los datos de dónde y cómo solicitar su factura si así lo requiere.

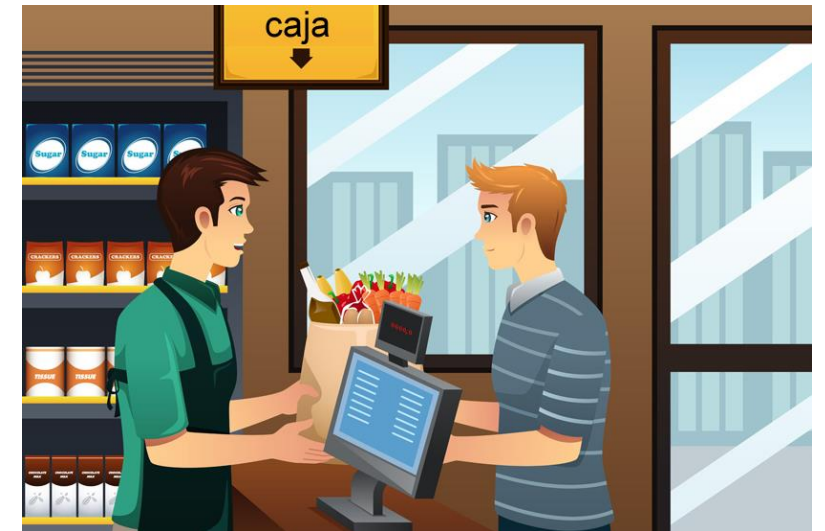

**Para tu cliente :El pago es en LINEA, es decir se acredita el saldo adquirido inmediatamente al TAG**

