



Manual de Pago de Servicios Locales

 871 478 0527/ 29

 soporte@laredmas.net

DISTRIBUIDOR AUTORIZADO **LA RED+**

ÍNDICE

➤ INTRODUCCIÓN.....	4
➤ AGUA Y DRENAJE MTY.....	5
➤ AGUAKAN.....	6
➤ AMD (DURANGO).....	7
➤ CMAPAS (SALAMANCA).....	8
➤ COMAPA (NUEVO LAREDO).....	9
➤ INTERAPAS (SAN LUIS POTOSÍ).....	10
➤ JAD AGUA MATAMOROS.....	11
➤ JMAS (CHIHUAHUA).....	12
➤ JUMAPA (CELAYA).....	13
➤ SIAPA (GUADALAJARA).....	14
➤ CESPT (TIJUANA).....	15
➤ SEAPAL (VALLARTA).....	16



➤ AGUA DE PUEBLA.....	17
➤ SIMAS (TORREÓN).....	18
➤ GOBIERNO DE CHIHUAHUA.....	19
➤ GOBIERNO DE ZACATECAS.....	20
➤ AGUA DE SALTILLO.....	21
➤ JAPAY (AGUA DE MÉRIDA).....	22
➤ SIDEAPA (AGUA DE GOMEZ PALACIO DGO).....	23
➤ AGUA DE QUERÉTARO COD BARRAS.....	24
➤ PREDIAL TORREÓN.....	25
➤ TESORERÍA..... CDMX.....	26
➤ GOBIERNO TABASCO.....	27
➤ GOBIERNO MICHOACÁN.....	28
➤ GOBIERNO DEL ESTADO DE MÉXICO.....	29
➤ MIAA (AGUA DE AGUACALIENTES).....	30
➤ JMAS (AGUA DE DELICIAS).....	31
➤ CAASIM (AGUA DE PACHUCA).....	32



INTRODUCCIÓN

Esta guía le ofrece la información necesaria para realizar el pago de los Servicios Locales. Hay que asegurarse de ingresar la información correcta antes de realizar el pago para que sea aplicado exitosamente, ya que el emisor no acepta cancelaciones.

- ✓ **Comisión por servicio.** Es la comisión que se cobra al frente además del monto total del recibo.
- ✓ **Referencia:** Es la información que debe ingresarse en el sistema para realizar el pago.
- ✓ **Pagos:** Lo cual hace referencia a la posibilidad de recibir pagos parciales y vencidos o sólo pagos totales y vigentes, o todas las opciones.
- ✓ **Cobertura:** Indica la zona geográfica que puede recibir el pago del servicio.
- ✓ **Monto mínimo**
- ✓ **Aplicación.** El tiempo que tarda en reflejarse el pago, ya sea 24 horas o conexión en línea lo cual indica que debe reflejarse en el momento.





AGUAKAN

Boleta de Pago

RUTA: 102
SEC: 103

CLIENTE: CANCÚN

USO: Domésticos
GIRO: Cuartos en Renta
NIA: 000005458053014

Horario de bombeo: 15:00 - 23:00 Total horas 08:00

Folio: A038908766

Periodo: may-17 Vencimiento de pago: 11-jun-2017

CNT	UNI	MED	CONCEPTO	VALOR UNITARIO	IMPORTE
1	NA		Consumo de Agua Potable	\$ 356.22	\$ 356.22
1	NA		Alcantarilab	\$ 124.68	\$ 124.68
1	NA		Saneamiento	\$ 17.81	\$ 17.81
				IVA \$	22.80
				IMPORTE DEL MES \$	521.51

QUINIENTOS VEINTE Y UN PESOS 51/100 MN

RESUMEN DE SALDOS

1 Doc Pend de pago 901.72
Saldo a favor 0.00
Por acreditar sig boleto 0.77
MÍNIMO A PAGAR 1,424.00
ADEUDO A LA FECHA * 1,424.00

* No incluye manejo de cuenta ni reconexiones por documentos vencidos

HISTÓRICO DE CONSUMOS FACTURADOS

BANCO	# SERVICIO	REFERENCIA
SANTANDER	5531	20658175
BANDORTE	2717	20658175
HSBC	2695	20658175

USO	MEDIDOR	FECHA	LEC	Inicial	Final	CONSUMO	AREAS COMUNES	TOTAL M3
Normal	A14S710992	22-MAY-17	Real	737	762	25		25

Folio: A038908766 Vencimiento: 11-jun-2017
Minimo a pagar: \$ 1,424.00
Son: Un Mil Cuatrocientos Veinte y Cuatro pesos 00/100 MN
Ref. ciubo: 3018 20658175

CLIENTE:

55000036597000142400170611

- ✓ Comisión por Servicio: \$10.00
- ✓ Referencia: Numérica 27 dígitos
- ✓ Pagos: Totales y Vigentes
Cobertura: Quintana Roo
- ✓ Monto Mínimo: \$50.00
- ✓ Aplicación: En 24 Hrs.



871 478 0527/ 29



soporte@laredmas.net

LA RED+
SERVICIOS

Estado de Cuenta
www.amd.gob.mx

BLAS COPRAL NO. 204, ZONA CENTRO DURANGO, COG. CR. 34030-AMDB01113/W2

DUPLICADO

MO. DE COMPROMISO: 299354

FECHA DE VENCIMIENTO: 30 Dic 2016

FECHA DE EMISIÓN: 24/11/16

FECHA DE REVISIÓN: 11/11/16

TOTAL PAGAR: \$174.00

FECHA DE DEBER: 02 de diciembre de 2016

PERIODO DE COBRANZA: 27/10/16 AL 28/11/16

UBICACIÓN: 0139-201-054-7

SERVICIO: MEDIDO

TARIFA: DOMESTICA

INFORMACIÓN DE CREDITOS

ACTUALIZACION	SERVIDOR	CONTRIBUCION
340	302	14

NUMERO DE CREDITO: 12022748

REZAGOS

Rezagos Saldo Anterior Ven	80.00
----------------------------	-------

MESES DE SERVIDO: 1

DETALLE DE LA CUOTA POR SERVICIO

SERVICIO DE AGUA POTABLE	69.45
SERVICIO DE ALCANTARILLADO	26.81
SERVICIO DE SANEAMIENTO	8.00
Subtotal	\$125.12
Otros Conceptos	
CRUZ ROJASOMBEROS (VOLUNTARIO)	2.00
SUBSIDIO TRABAJADOR AMD	-58.08
Subtotal	-466.08
Rezagos	104.90
Total a Pagar	\$174.00

HISTOGRAMA

AVISOS

CON TU PAGO OPORTUNO AYUDAS A TENER MAS OBRAS Y MEJORES SERVICIOS PARA LA CIUDAD.

Referencias para pago en Bancos

BANAMEX: Suc. 6503 Cuenta: 8748909

BANCOMER convenio: CIE 1259911

HSBC Rap: 680

BANORTE CEP: 30613

No. Recibo: 299354 No. Contrato: 71538

Ubicación: 0139-201-054-7

Vencimiento: 30 Dic 2016

Total a Pagar: \$ 174.00
(SON CIENTO SETENTA Y CUATRO PESOS 00/100 MXN.)

FALÓN DE CAJA

2400171538000174003

025000715380000174008



AMD
Aguas del Municipio de Durango

- ✓ Comisión por Servicio: **\$8.00**
- ✓ Referencia: **Numérica 22 Dígitos**
- ✓ Pagos: **Totales y Vigentes**
- ✓ Cobertura: **Local**
- ✓ Monto Mínimo: **\$50.00**
- ✓ Aplicación: **En 24 Hrs.**



871 478 0527/ 29



soporte@laredmas.net

LA RED+
+ SERVICIOS

COMITÉ MUNICIPAL DE AGUA POTABLE Y
ALCANTARILLADO DE SALAMANCA, GTO

3435950

Número de Cuenta:
20974- 2
Total a pagar:
\$831.00
xxx>Ochocientos Treinta y Un Pesos 00/100 M
N.ºccc

Domicilio Fiscal

Fecha límite de pago:
08/10/2013

Medición de consumos

Región	Dirección	Reparto
2	38	3150

Casa Habitación
D DOMESTICA MEDIA
Estado de Cuenta

Fecha de Emisión

15/07/2013 Al 14/08/2013

Consumo	Drinaje	Saneamiento
\$135.07	\$27.02	\$16.21

Adeudos anteriores \$518.94
Recargo \$20.44

Reconexión \$97.69

IVA \$18.63

Referencia

Monto \$831.00

209749586644

Es muy fácil saber si necesitas renovar tu IFE: a) Revisa el reverso de tu credencial para votar; b) Busca en los números de abajo un 15; c) Si no lo hay renuévala ya. Si no tiene números tu credencial para votar sigue vigente.

El saneamiento es subsidiado por el Gobierno Federal con \$0.10 por cada metro cúbico de agua residual tratada para apoyar el fortalecimiento del organismo operador.

Corte Uso Comercial e Industrial 1er. Mes; Domestico 2do.
Aclaraciones 3 días antes del Vencimiento, trae tu lectura

3435950 Vencimiento: 08/10/2013 Total a Pagar \$831.00
Ayala Castro Salvador Rincón De San Pablo 174 20974- 2



CMAPAS

- ✓ Comisión por Servicio: **\$7.00**
- ✓ Referencia: **Numérica 26 Dígitos**
- ✓ Pagos: **Totales y Vigentes**
Cobertura: **Salamanca, Guanajuato**
- ✓ Monto Mínimo: **\$50.00**
- ✓ Aplicación: **En 24 Hrs.**



871 478 0527/ 29



soporte@laredmas.net

LA RED+
+ SERVICIOS

COMISION MUNICIPAL DE AGUA POTABLE Y ALCANTARILLADO
DEL MUNICIPIO DE NUEVO LAREDO, TAMAULIPAS

CUENTA LOCALIZACION ADEUDO ANTERIOR SU PAGO SALDO A PAGAR
059853 489-1420 295.00 295.00 146.00

CONTRATO 096818 MEDIDOR 9000073337 DIAMETRO 1/2"
USUARIO DOMESTICO GRO
NOMBRE
DOMICILIO
CORTE A PARTIR DE 21 MAYO 2014
FECHA DE REFERENCIA DE MAYO DEL 2014

RECIBO No. 0510833

REZAGO 0.00
REGARDO 0.00
AGUA 97.48
DRENAJE 48.54

IVA 0.00
TOTAL 146.00

SELLO DIGITAL DEL CFDI:
SELLO DEL SAT:
CADENA ORIGINARIA DEL COMPLEMENTO DE CREDITO A CREDITO DIGITAL DEL SAT:

REFERENCIA 17 DIGITOS

MONTO 146.00

059853

NUEVO LAREDO
SIEMPRE CON LA PATRIA

COMAPA

Nuevo Laredo

- ✓ Comisión por Servicio: \$8.00
- ✓ Referencia: **Numérica 17 Dígitos**
- ✓ Pagos: **Totales y Vigentes**
Cobertura: **Nuevo Laredo, Tamaulipas**
- ✓ Monto Mínimo: \$50.00
- ✓ Aplicación: **En 24 Hrs.**



871 478 0527/ 29



soporte@laredmas.net

LA RED+
SERVICIOS

No. de Medidor	Clave de Predio	Meses de Adeudo	
11121943		2	
Tipo de Servicio	Tipo de Cobro	Grupo	
Doméstico	Servicio Medido	3	
Giro	Clase	Localización	
Interés Medio		194-026-0214	
Lectura Ant. M3	Lectura Act. M3	Consumo M3	Promedio M3
623	623	15	15
Concepto	Importe		
Cargo por Redondeo	\$0.83		
Adeudo Anterior	\$168.00		
Agua Potable	\$125.00		
Drenaje	\$18.75		
Tratamiento	\$25.00		
Crédito por redondeo siguiente recibo	-\$0.58		
IVA	\$14.00		
Total a Pagar	\$351.00		

Gráfica de sus consumos en M3

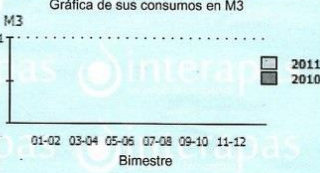

Estimado Usuario. Si reporta su lectura vía telefónica favor de hacerlo del 23-24-Enero-2019.
AVISO IMPORTANTE: Recuerde que en caso de existir adeudo al día de la fecha de vencimiento de su recibo, su servicio podrá o no ser suspendido y se hará acreedor al correspondiente cargo por reconexión. La reconexión del servicio pagada, se realiza entre las 24 y 72 horas siguientes.
DOM \$255.03 COM \$382.57
IND \$510.11

ESTIMADO USUARIO

- 1.- Si realiza transferencia electrónica (SPEI/TEF), favor de confirmar su pago al correo electrónico: control_ingresos@interapas.com
- 2.- Si requiere Comprobante Fiscal Digital (CFDI), antes de realizar su pago, favor de confirmar sus datos fiscales y correo electrónico por única ocasión a los teléfonos: 811 62 90, 37 y 40 Ext: 175 o al correo: facturacion@interapas.com o bien, acudir personalmente a Oficina Matriz en Av. de los Pintores No. 3, Col. Los Filtros.

Folio: **A 0032992**



Referencia pago ventanilla en bancos: 003996063

Total a pagar	\$351.00	21
Pagar antes del	26/ene/2019	
Contrato	399606	
Periodo de facturación	11-12/2018	

Folio: **A 0032992**

TALÓN DE CAJA

ORGANISMO INTERMUNICIPAL METROPOLITANO DE AGUA POTABLE,
ALCANTARILLADO, SANEAMIENTO Y SERVICIOS CONEXOS
DE LOS MUNICIPIOS DE CERRO DE SAN PEDRO,
SAN LUIS POTOSÍ Y SOLEDAD DE GRACIANO SÁNCHEZ.

- ✓ Comisión por Servicio: **\$8.00**
- ✓ Referencia: **Numérica 23 Dígitos**
- ✓ Pagos: **Sólo Totales y Vigentes**
- ✓ Cobertura: **San Luis Potosí, Soledad de Graciano de Sánchez y Cerro de San Pedro**
- ✓ Monto Mínimo: **\$50.00**
- ✓ Aplicación: **En 24 Hrs.**



871 478 0527/ 29



soporte@laredmas.net



Junta de Aguas y Drenaje
de la Ciudad de Matamoros

- ✓ Comisión por Servicio: \$10.00
- ✓ Referencia: **Numérica 14 Dígitos**
- ✓ Pagos: **Totales y Vigentes**
- ✓ Cobertura: **Matamoros, Tamaulipas**
- ✓ Monto Mínimo: \$50.00
- ✓ Aplicación: **En 24 Hrs.**

CONSUMO m3	CVE. MED.	No. MEDIDOR	LEC. ANT.	LEC. ACT.	MESES DE ADEUDO	FECHA DE ULTIMO PAGO
11		77253323	329	340	0	21-may-2015 \$ 227.00
CVE. MOV.	DESCRIPCIÓN					IMPORTE
1	AGUA					
2	DRENAJE					73.48
3	SANEAMIENTO					36.74
4	REDONDEO APLICADO					9.55
262	COOPERACIÓN VOLUNTARIA CUERPO DE BOMBEROS					0.32
						1.00
	PARCIAL ANTICIPO APLICADO:					0.00
	DESCONTADO:					0.00
	DESCONTADO:					0.00
	SUB-TOTAL					\$ 121.09
	I. V. A.					7.41
	TOTAL A PAGAR					\$ 128.50

00000000012618



871 478 0527/ 29



soporte@laredmas.net

LA RED+
+ SERVICIOS



JUNTA MUNICIPAL
DE AGUA Y SANEAMIENTO
DE CHIHUAHUA



Chihuahua
GOBIERNO DEL ESTADO



073
CIS
CENTRO DE INFORMACIÓN
Y SERVICIO

RECIBO DE PAGO

Contrato: Clase Usuario: Comercial Diverso
Fecha Servicio: Mayo
Nombre: _____
Direccion: _____
Sector: 32 Ruta: 3205 Secuencia: 296 Num Cuenta: _____
Consumo: 10 Lec. Anterior: 3,543 Lec. Actual: 3,547 Medidor: 13011961
Clave: Total a Pagar: \$207.00

Agua potable, comercial	169.88
Derecho Federal de Extracción	7.54
Drenaje, comercial	1.72
IVA	27.46
Cargos del mes	206.60
Anticipo Aplicado	0.39
Redondeo	0.79
Total del mes	207.00
Adeudo Total	206.20
Descuento COVID	171.60

Clubo 1: 8171091254402707971

Consumos:
JUN/2019(37) JUL/2019(36) AGO/2019(33) SEP/2019(49)
OCT/2019(29) NOV/2019(38) DIC/2019(27) ENE/2020(56)
FEB/2020(24) MAR/2020(41) ABR/2020(30) MAY/2020(10)

REFERENCIA BANCARIA

Banamex B 183101109125427633275 Santander 1338/109125427633245
Bancoamer 0698946/109125427633245 Scotia 1096/109125427633245
Banorte 82293/109125427633262 Bajio/HSBC 443/109125427633245

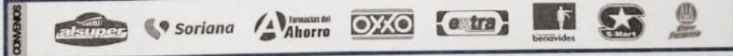

Numero de Contrato _____
Fecha de Vencimiento
05-junio-2020
Fecha de Suspensión
06/06/2020
Total a Pagar
\$ 207.00



JUNTA MUNICIPAL DE AGUA Y SANEAMIENTO DE CHIHUAHUA

- ✓ Comisión por Servicio: **\$10.00**
- ✓ Referencia: **Numérica 22 Dígitos**
- ✓ Pagos: **Totales y Vigentes**
- ✓ Cobertura: **Chihuahua, Chih.**
- ✓ Monto Mínimo: **\$50.00**
- ✓ Aplicación: **En 24 Hrs.**



871 478 0527/ 29



soporte@laredmas.net

LA RED+
+ SERVICIOS



JUNTA MUNICIPAL DE AGUA POTABLE Y ALCANTARILLADO DE CELAYA, GTO.

DIVISION DEL NORTE 134 COL. EL VERGEL CELAYA, GTO. C.P. 38070 TEL: 15-97-190 EXT. 7121 R.F.C. JMA-849196-356

Recibo No: 20179453
Predio:
Periodo: Septiembre-2009
Zona: ZONA A4ZONA DE ORO

DATOS DEL USUARIO

Usuario:	CE	No definido
Domicilio del Predio:	ZINC	
Domicilio Fiscal:	ZONA DE ORO	
Domicilio de Entrega:	ALBINO GARCÍA	
Tarifa	Actividad	Contrato
HABITACIONAL	CASA HABITACION	
Cuenta localizadora	Fecha de impresión	Fecha de ult. pago
A1600090040175	Octubre 13-09	17/09/2009
Medidor	Fecha Vencimiento Corte	Fechas de toma de lecturas Anterior Actual
7796818	27/10/2009 28/10/2009	06/09/2009 07/10/2009
Lecturas tomadas Anterior Actual	Dias	Consumos M3 Real
271 271	31	0

Conceptos	Consumo	Total
Tarifa por Servicio de Agua Potable	15	18.83
Tarifa por Servicio de Alcantarillado	15	2.26

SUBTOTAL MES	21.09
+ IVA (0%)	.00
TOTAL MES	21.09
+ REZAGO	21.00
+ REZAGO IVA (0%)	.00
+ RECARGOS	4.88
TOTAL A PAGAR	46.97

Usuario ZINC B INT/ PRIV. ZONA DE ORO
 Domicilio ZINC B INT/ PRIV. ZONA DE ORO
 Cta Localizadora A1600090040175
 B. Bajo 19480103932420179453781170232
 Bancomer 00020179453781170278
 Banamex B 19480103932420179453781170232
 Scotiabank 19480103932420179453781170232
 Banorte 19480103932420179453781170232

Recibo No. 20179453
 Predio
 Periodo Septiembre-2009
 Zona ZONA A4ZONA DE ORO

SUBTOTAL MES	21.09
+ IVA (0%)	.00
TOTAL MES	21.09
+ REZAGO	21.00
+ REZAGO IVA (0%)	.00
+ RECARGOS	4.88
TOTAL A PAGAR	46.97

REFERENCIA DE PAGO = 30 dígitos del código de barras



MONTO DE PAGO



- ✓ Comisión por Servicio: \$8.00
- ✓ Referencia: **Numérica 30 Dígitos**
- ✓ Pagos: **Totales y Vigentes**
Cobertura: **Celaya, Guanajuato**
- ✓ Monto Mínimo: \$50.00
- ✓ Aplicación: **En 24 Hrs.**



871 478 0527/ 29



soporte@laredmas.net

LA RED + SERVICIOS

SIAPA ESTADO DE CUENTA
 Av. Dr. R. Michel 461, Col. Las Conchas, Guadalajara, Jalisco

CLARO COMO EL AGUA
 Nosotras **NO** realizamos cobros ni convenios a domicilio.
 Denuncia actos irregulares a contraloria@siapa.gob.mx

www.siapa.gob.mx

Nombre: _____ R.F.C.: _____
 Domicilio: _____ Colonia: _____
 Entre: _____ Municipio: _____
CALLE HIDALGO y CALLE REVOLUCION COMERCIAL
 Período facturado 22/07/2022 al 19/08/2022 Tipo de tarifa AGUA POTABLE

Cuenta contrato _____ Beneficiencia _____
 Clave SIAPA _____ Contaminante _____
 Ruta secuencia _____ Superficie 144.00
 Fecha de emisión 14.09.2022 Medidor NEPTUNE-REGISTRO MURO B
 Vencimiento 07.10.2022 Diámetro 15 MM
 Régimen SERVICIO MEDIDO Serie _____
 Tipo de Uso OTROS USOS Fecha de instal 19.02.2003

INFORMACIÓN DEL CONSUMO ÚLTIMO PAGO 02.08.2022 1,235.00

Fecha	Lectura	Nota	Cons. M3	Dias	Cons. Dia	Impte-Fac
19/08/2022	909	210	0	29	0.000	260.00
21/07/2022	909		1	30	0.033	311.00
21/06/2022	908	210	1	29	0.034	301.00
23/05/2022	908	107	1	28	0.036	291.00
25/04/2022	908	210	1	34	0.029	350.00
22/03/2022	908	107	1	28	0.036	291.00
22/02/2022	908	107	1	32	0.031	331.00
21/01/2022	908	210	1	31	0.032	320.00
21/12/2021	908	107	1	28	0.036	273.00
23/11/2021	908	210	1	32	0.031	310.00

ADEUDO POR CONCEPTO SALDO ACTUAL

Facturación	492.50
Saldo a Favor	0.08-
Redondeo	0.23
I.V.A.	78.79

DETALLE DE LA FACTURACIÓN

Consumo del Periodo	168.16
Quotas Alcantarillado	56.05
Descarga de aguas residuales	0.00
I.V.A.	35.87
Redondeo	0.08-

TOTAL MES SALDO TOTAL FIRMA

260.00	571.44	571.00	
--------	--------	--------	--

RIHM388320220914174001000264206219-10927500
 R. 15890110927500033 R. 109275008



SIAPA

- ✓ Comisión por Servicio: **\$8.00**
- ✓ Referencia: **Numérica 22 Dígitos**
- ✓ Pagos: **Totales y Vigentes**
- ✓ Cobertura: **Guadalajara**
- ✓ Monto Mínimo: **\$50.00**
- ✓ Aplicación: **En 24 Hrs.**



871 478 0527/ 29



soporte@laredmas.net

LA RED+
+ SERVICIOS

NO. DE CUENTA: 7911357
 VENCIMIENTO: 2020-11-10

LE242988

CONSUMO DEL PERIODO	18	9088.00
SALDO VENCIDO PERIODOS ANTERIORES	18	639.21
RECHARGOS ACUMULADOS	18	46.64
DEBITIVO CRUZ ACUAYACOMBEROS	18	1
RE VENCIDO	18	6.39
TOTAL A PAGAR: \$		10675.99999999

10675999999999

SEIS MIL SEISCIENTOS PESOS 00/100 P.N.

FECHA DE EXPEDICIÓN: 24-10-2020

ESCANEA EL CODIGO QR
 O INGRESA A
 WWW.CESPT.GOB.MX

COMISION ESTATAL DE SERVICIOS PUBLICOS DE TIJUANA
 BLVD FEDERICO BENEZUELA NO 4867 OL 20 DE NOVIEMBRE NF 204
 B.P.C. CES - 786711 - HRA NF 204



- ✓ Comisión por Servicio: \$12.00
- ✓ Referencia: **Numérica 29 dígitos**
- ✓ Pagos: **Totales y Vigentes**
- ✓ Cobertura: **Tijuana, Baja California**
- ✓ Monto Mínimo: **\$50.00**
- ✓ Aplicación: **En 24 Hrs.**



871 478 0527/ 29



soporte@laredmas.net

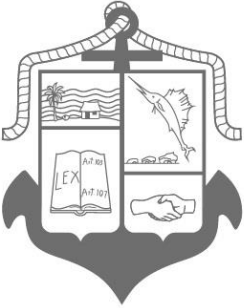

Puerto Vallarta
GOBIERNO MUNICIPAL 2021-2024



RECIBO ESTADO DE CUENTA

SEAPAL VALLARTA

SISTEMA DE LOS SERVICIOS DE AGUA FRENTE A UNO Y AL CANTARILLADO DE PUERTO VALLARTA

Av. Francisco Villa S/N, esq. Manuel Peña González Col. Lázaro Cárdenas C.P. 48300 Puerto Vallarta, Jalisco R.F.C. 65A-78799-NTS

NOMBRE DEL PROPIETARIO: SALVATIERRA MACEDO GERARDO

COMPROBANTE: 0504778 Fecha de Emisión: 20/MAR/15

Dirección: Calle TOPACIO 845 Entre: JAPON y AV. ILLDLHACION Col: BRISAS DEL PACIFICO PITILLAL, Jalisco, México

6120876

CARGOS Y ABONOS DEL PERIODO

Descripción	Importe	Descuento	Subtotal
CONSUMO DE AGUA	580.62		580.62
ALCANTARILLADO	116.13		116.13
INFRAESTRUCTURA SANEAMIENTO	17.42		17.42
	29.03		29.03
CARGOS DEL PERIODO (SIN IVA):			743.20

Línea de Captura Universal: 030202797308462566

REFERENCIAS BANCARIAS

SCOTIABANK: 6436 SANTANDER: 8171 BANORTE: 8074

Con fundamento en los artículos 1 y 17 Fracción I, II, III y IV de la Ley del Sistema de Agua Potable, Drenaje y Alcantarillado de Puerto Vallarta, Jalisco; 49, 51 Fracción II, 52 Fracciones III, IV, V y XVI, 53, 63 Fracciones IV y V, 64 y 103 de la Ley del Agua para el Estado de Jalisco y sus Municipios; 1 al 11 de las Constituciones y Leyes de los Municipios Públicos del Agua Potable, Drenaje, Alcantarillado, Tratamiento y Saneamiento Rural del Estado de Jalisco; del Municipio de Puerto Vallarta, Jalisco, para el Ejercicio Fiscal del 2015 que se aplican a los servicios de agua potable, drenaje y alcantarillado, y en virtud de lo establecido en el artículo 62 de la Ley de Ingresos del Municipio de Puerto Vallarta, Jalisco; para el Ejercicio Fiscal 2015 para la prestación de los servicios de agua potable, alcantarillado y saneamiento del Municipio de Puerto Vallarta, Jalisco, se detalla pagaré en el importe total.

AVISO IMPORTANTE:
LA TARIFA DE UTILIDAD EN LA MEDICIÓN DEL CONSUMO ES UNA TARIFA FIRMADA

Cargo por Redondeo: La diferencia de centavos por redondeo que aparece en su Recibo / Estado de Cuenta se le registra como saldo a favor en su próxima factura. En el caso de pago anticipado, se generará un recibo que le será cargado en el próximo recibo.

REFERENCIAS BANCARIAS

SALVATIERRA MACEDO GERARDO
0504778

0302027973000007850020150410 DV 56

REFERENCIAS BANCARIAS

SALVATIERRA MACEDO GERARDO
0504778

0302027973000007850020150410 DV 56

TOTAL A PAGAR
\$ 785.00

TOTAL A PAGAR
\$ 785.00

- ✓ Comisión por Servicio: \$8.00
- ✓ Referencia: Numérica 28 Dígitos
- ✓ Pagos: Totales y Vigentes
- ✓ Cobertura: Puerto Vallarta, Jalisco.
- ✓ Monto Mínimo: \$50.00
- ✓ Aplicación: En 24 Hrs.



871 478 0527/ 29



soporte@laredmas.net

LA RED+
+ SERVICIOS



PROPIETARIO: MANUEL SAINZ FUENTES
TITULAR DE PAGO: MANUEL SAINZ FUENTES
Mónaco 4525, Col. Arcos del Sur, Puebla Puebla.
C.P. 72100, Zavaleta.

Total a Pagar	\$ 0.00
Fecha limite de pago	-----
Periodo de emisión	02/16

NIS: 2324057

www.aguapuebla.mx

DATOS DE EMISIÓN

Periodo de los Servicios:	25/01/16 al 18/02/16
Uso:	Doméstico
Tarifa:	Doméstico medido - Estrato 6
Giro:	Vivienda unifamiliar
Régimen:	No condominio
Número de Viviendas:	1

Periodos de adeudo: 0



Conceptos

Saldo anterior:	\$ 207.23
Su pago. Gracias:	- \$ 207.23
Saldo:	\$ 0.00
CARGOS DEL PERIODO	
Agua Habitacional:	\$ 137.76
Drenaje Habitacional:	\$ 41.33
Saneamiento Habitacional:	\$ 28.14
IVA:	0.00
Subtotal:	\$ 207.23
Total del periodo:	\$ 207.23
Total a pagar:	0.00



Nº Medidor	Lec. Anterior	Lec. Actual	Vol.
28192	298	---	11
Impedimento de lectura:		Predio cerrado	(Vol. Estimado)
Fecha de lectura:	25/01/2016	18/02/2016	

Avisos

"Estimado Usuario el programa de ciérrale la llave a tu adeudo esta vigente hasta el 30 de abril de 2016.

Pago Anticipado		Importe: \$2,901.00
Periodos:		
01/16	\$207.23	Pagado
02/16	\$207.23	Pagado
		Saldo a favor: \$2,486.54

Puede pagar en:

Contrato 56198
 01228447811683231

20010021110941702160000309
 01228447811683231

Contrato 0292
 01228447811683231

PA: 419001
 01228447811683231

CIE: 1241001
 01228447811683231

Próximamente:

¡IMPORTANTE! Este es un boleto de carácter informativo por la prestación de los servicios públicos. No tiene validez para el cobro de los servicios públicos ni para el pago de los mismos. El pago de los servicios públicos se realiza a través de los canales autorizados por el Sistema Operador de los Servicios de Agua Potable y Saneamiento y Disposición de Aguas Residuales, por parte del Sistema Operador de los Servicios de Agua Potable y Saneamiento del Municipio de Puebla, en el área de cobro que se indica en el procedimiento de actualización de la estructura tarifaria se emite la presente boleta de carácter informativo por la prestación de los servicios públicos.



- ✓ Comisión por Servicio: \$10.00
- ✓ Referencia: Numérica 27 Dígitos
- ✓ Pagos: Totales y Vigentes
- ✓ Cobertura: Puebla
- ✓ Monto Mínimo: \$50.00
- ✓ Aplicación: En 24 Hrs.



871 478 0527/ 29



soporte@laredmas.net





- ✓ Comisión por Servicio: \$6.50
- ✓ Referencia: **Numérica 21 Dígitos**
- ✓ Pagos: **Totales, Vigentes y Vencidos**
- ✓ Cobertura: **Torreón, Coah.**
- ✓ Monto Mínimo: \$50.00
- ✓ Aplicación: **En 24 Hrs.**



871 478 0527/ 29



soporte@laredmas.net

LA RED+
+ SERVICIOS



CHIHUAHUA
GOBIERNO DEL ESTADO

Juntos Sí podemos

- ✓ Comisión por Servicio: **\$6.00**
- ✓ Referencia: **Numérica 24 Dígitos**
- ✓ Pagos: **Totales y Vigentes**
- ✓ Cobertura: **Edo. De Chihuahua**
- ✓ Monto Mínimo: **\$50.00**
- ✓ Aplicación: **En 24 Hrs.**

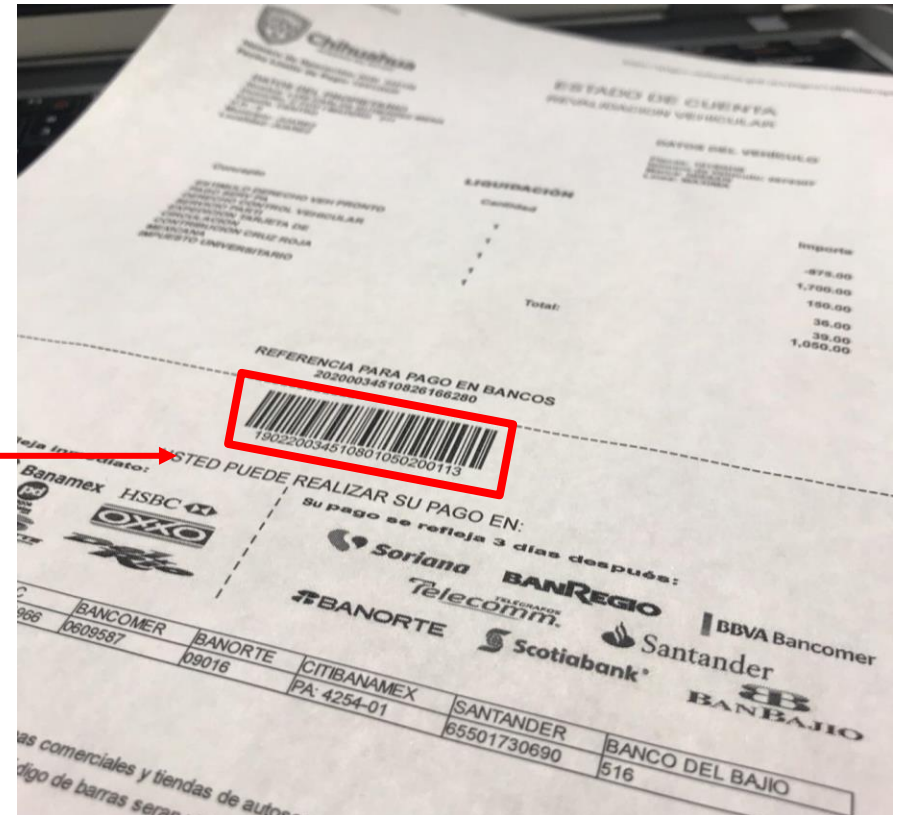

871 478 0527/ 29



soporte@laredmas.net

LA RED+
+ SERVICIOS



Zacatecas

GOBIERNO DEL ESTADO
2021-2027

- ✓ Comisión por Servicio: **\$8.00**
- ✓ Referencia: **Numérica 28 Dígitos**
- ✓ Pagos: **Totales y Vigentes**
- ✓ Cobertura: **Edo. De Zacatecas**
- ✓ Monto mínimo: **\$50.00**
- ✓ Aplicación: **En 24 Hrs.**



GOBIERNO DEL ESTADO DE
SECRETARÍA DE FINANZAS
SUBSECRETARÍA DE INGRESOS
PRESUPUESTO CONTRIBUCIONES VEHICULARES



Zacatecas
GOBIERNO DEL ESTADO
2021-2027



VIGENCIA PRESUPUESTO

FECHA GENERACION.

RFC:
CONTRIBUYENTE:
NUMERO RECAUDACION:
NUMERO MODULO:

PAGUESE EN:



CONVENIO: 2787



Linea de Captura: PA
GOB ZAC



CONVENIO: 1141864



SERVICIO: 1784



CLAVE: RAP 8250



EMISORA: 3647



CLAVE: RAP 8259



000000000000631732121943284



871 478 0527/ 29



soporte@laredmas.net

LA RED+
+ SERVICIOS

- ✓ Comisión por Servicio: **\$9.00**
- ✓ Referencia: **Numérica 29 Dígitos**
- ✓ Pagos: **Totales y Vigentes**
- ✓ Cobertura: **Saltillo, Coah.**
- ✓ Monto Mínimo: **\$50.00**
- ✓ Aplicación: **En 24 Hrs.**

Es necesario realizar dos pagos de manera individual para los conceptos de agua y saneamiento, escaneando ambos códigos de barras, ingresando el monto correspondiente a cada uno.

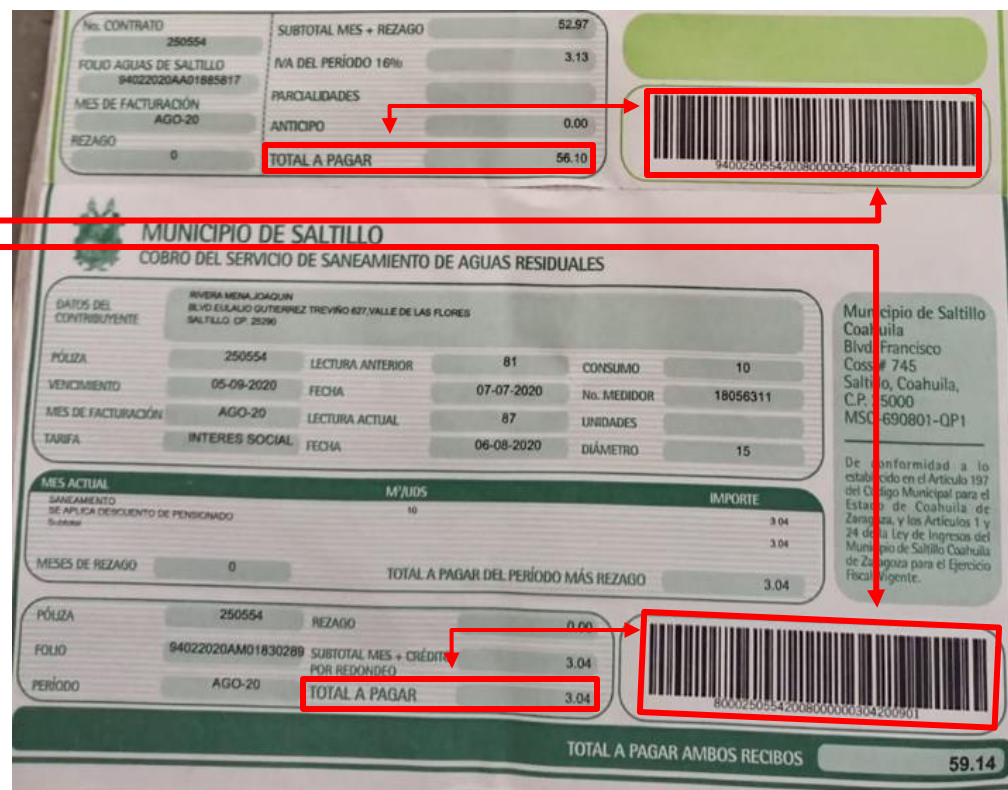

AGUAS DE SALTILLO	
Nº. CONTRATO: 250554	SUBTOTAL MES + REZAGO: 52.97
FOLIO AGUAS DE SALTILLO: 94022020AA01885817	IVA DEL PERÍODO 16%: 3.13
MES DE FACTURACIÓN: AGO-20	PARCIALIDADES: 0.00
REZAGO: 0	ANTICIPO: 0.00
TOTAL A PAGAR: 56.10	

SANEAMIENTO	
Nº. CONTRATO: 250554	SUBTOTAL MES + CRÉDITO POR REDONDEO: 3.04
FOLIO: 94022020AM01830289	REZAGO: 0.00
PERÍODO: AGO-20	TOTAL A PAGAR: 3.04

TOTAL A PAGAR AMBOS RECIBOS: 59.14



COMPROBANTE PARA USUARIO



NOMBRE: [Redacted]

CANTIDAD A PAGAR: 0.00

FECHA LÍMITE: [Redacted]

CONTRATO: [Redacted]

Barcode: 0103868910000000000000 - 5

Meses de adeudo	0
Localización	754 - 39 - 50
No. Medidor	[Redacted]
Fecha de expedición	17/ABR/2020
Folio del recibo	[Redacted]

AVISO

EL GOBIERNO DEL ESTADO DE YUCATAN ESTA SUBSIDIANDO EL PAGO DE AGUA POTABLE LOS MESES DE ABRIL Y MAYO, EN APOYO DE LA ECONOMIA FAMILIAR ANTE LA CONTINGENCIA POR EL CORONAVIRUS.

¡DEBES RENOVARLA YA!
Si tu credencial no tiene fecha de vigencia o tiene 30 días, debes renovarla ya!



#QuédateEnCasa

- No salgas a espacios públicos para pasear o jugar con niños pequeños.
- Protege a los adultos mayores, mujeres embarazadas y personas con discapacidad.
- Evita contacto social innecesario.
- Si tienes que salir a comprar alimentos o medicinas, hazlo sin compañía.

CUIDA A TU FAMILIA LA MEJOR PREVENCIÓN ES QUEDARSE EN CASA

TALÓN DE CAJA

CANTIDAD A PAGAR:	FECHA LÍMITE:	CONTRATO:
0.00	[Redacted]	[Redacted]

CERO PESOS 00/100 M.N.

Localización	754 - 39 - 50	Tipo de servicio	DOMESTICO ZONA 3
Folio del recibo	20389946	Periodo de consumo	31/Dic/2019 - 28/Feb/2020

- ✓ Comisión por Servicio: **\$10.00**
- ✓ Referencia: **Numérica 23 Dígitos**
- ✓ Pagos: **Totales y Vigentes**
- ✓ Cobertura: **Mérida, Yucatán**
- ✓ Monto Mínimo: **\$50.00**
- ✓ Aplicación: **En 24 Hrs.**

SIDEAPA ESTADO DE CUENTA

GÓMEZ PALACIO, DGO. www.sideapa.gob.mx

Av. Victoria 544 Nte. Zona Centro Gómez Palacio, Dgo. C.P.35000

Commutador: 7. 14. 01. 15
Atención a usuarios: 715.69.69

K N° 620860
FOLIO: 4304

CONTRATO: 59723 CLAVE: 01-02-041-001-01890

USUARIO:

DOMICILIO:

RAZÓN SOCIAL: CICLO: 2

GIRO:

TARIFA: SUBSIDIADO SERVICIO: CUOTA

MEDIDOR	LECTURA ANT.	LECTURA ACT.	CONSUMO
3200	10		
CLAVE LECTURA:		PROMEDIO	18/08/2020
X SIN LECTURA C.F.		18	

FACTURACIÓN DEL MES / DETALLE DE SERVICIO:	
SERV SUMINISTRO AGUA POT	77.30
SERV SANTEAMIENTO	7.65
I.V.A.	0.00
TOTAL DEL MES	84.95
SALDO VENCIDO	87.55
TOTAL A PAGAR	172.50

TOTAL A PAGAR: \$ 172.50

FECHA DE VENCIMIENTO: 31 de ago. de 2020

FECHA DE LIMITACIÓN: 02/09/2020

PERIODO DE CONSUMO: 10/07/20 AL 11/08/20

ULTIMO PAGO EFECTUADO: 19/08/2020

LUGAR: HAMBURGO

PAGO: \$ 85.00

OTROS CARGOS:

SALDO VENCIDO: \$87.55 FACTURAS PENDIENTES: 1

001 00059723 0000017250 7

CONTRATO: UBICACIÓN: VENCIMIENTO: TOTAL A PAGAR:



- ✓ Comisión por Servicio: \$10.00
- ✓ Referencia: **Numérica 22 Dígitos**
- ✓ Pagos: **Totales y Vigentes**
- ✓ Cobertura: **Gómez Palacio, Durango.**
- ✓ Monto Mínimo: **\$50.00**
- ✓ Aplicación: **En 24 Hrs.**



871 478 0527/ 29



soporte@laredmas.net

LA RED+
+ SERVICIOS

COMISIÓN ESTATAL DE AGUAS
Av. 5 de febrero #35
Col. Las Campanas,
C.P. 76010
Santiago de Querétaro, Qro.

R.F.C. CEA-800313-C95
Tel. (442) 211-0066
Fax (442) 211-0601
www.csaqueretaro.gob.mx



Recibo

<input type="text"/>	Total a pagar	Fecha de vencimiento
<input type="text"/>	<input type="text"/>	<input type="text"/>
Nombre y domicilio	Período de consumo	Hoja
<input type="text"/>	<input type="text"/>	<input type="text"/>
 12091078804000000010900		



- ✓ Comisión por Servicio: **\$10.00**
- ✓ Referencia: **Numérica 23 Dígitos**
- ✓ Pagos: **Totales y Vigentes**
- ✓ Cobertura: **Querétaro**
- ✓ Monto Mínimo: **\$50.00**
- ✓ Aplicación: **En 24 Hrs.**

No. de medidor	Localización	No. de contrato	Comparativo de consumo mensual en m ³	
Administración	Grupo	Tipo de tarifa	Fecha de contrat.	
Lectura actual	Consumo	Consumo prom.		
Meses sin lectura	Meses adeudo	Facturación		
Conceptos	Cargos	Créditos	IVA	Total



871 478 0527/ 29



soporte@laredmas.net

LA RED+
+ SERVICIOS



ESTADO DE CUENTA DETALLADO
TESORERÍA MUNICIPAL

R. AYUNTAMIENTO DE TORREÓN, COAHUILA

TMT-620101-EV4



TORREÓN
¡SIEMPRE PUEDE!
ADMINISTRACIÓN MUNICIPAL 22-23-24

Clave Catastral: 110001295853000014263411501226

Nombre causante: _____

Domicilio predio: _____

Tipo predio: _____

Val. unit. suelo: _____

Val. catastral: _____

Fecha: _____

Expidió: _____

Terreno: _____

Construcción: _____

Tarifa pavimento: _____

Tarifa limpieza: _____

CONCEPTO	CONTRIBUCIÓN	RECARGO	SUBTOTAL	BONIFICACIÓN	ESTÍMULO*	TOTAL
P R E D I A L						
IMPUESTO 2016 1 BIM - 6 BIM	\$679.98	\$979.17	\$1,659.15	\$0.00	\$489.59	\$1,169.56
IMPUESTO 2017 1 BIM - 6 BIM	\$713.34	\$866.01	\$1,569.35	\$0.00	\$428.01	\$1,141.34
IMPUESTO 2018 1 BIM - 6 BIM	\$739.93	\$710.33	\$1,450.26	\$0.00	\$365.17	\$1,095.09
IMPUESTO 2019 1 BIM - 6 BIM	\$828.97	\$596.86	\$1,425.83	\$0.00	\$298.43	\$1,127.40
IMPUESTO 2020 1 BIM - 6 BIM	\$924.76	\$443.88	\$1,368.64	\$0.00	\$221.94	\$1,146.70
IMPUESTO 2021 1 BIM - 6 BIM	\$977.78	\$234.67	\$1,212.45	\$0.00	\$117.34	\$1,095.11
IMPUESTO 2022	\$1,026.61	\$0.00	\$1,026.61	\$0.00	\$205.32	\$821.29
MULTA PREDIAL	\$6,081.74	\$0.00	\$6,081.74	\$0.00	\$6,081.74	\$0.00
HONORARIOS DE NOTIFICACION PREDIAL	\$1,225.28	\$0.00	\$1,225.28	\$0.00	\$0.00	\$1,225.28
CENTRO HISTORICO PREDIAL	\$412.39	\$0.00	\$412.39	\$0.00	\$0.00	\$412.39
PROTECCION CIVIL PREDIAL	\$58.92	\$0.00	\$58.92	\$0.00	\$0.00	\$58.92
DIF PREDIAL	\$58.92	\$0.00	\$58.92	\$0.00	\$0.00	\$58.92
SEÑALAMIENTOS VIALES PREDIAL	\$58.92	\$0.00	\$58.92	\$0.00	\$0.00	\$58.92
BOMBEROS PREDIAL	\$58.92	\$0.00	\$58.92	\$0.00	\$0.00	\$58.92
TOTAL	\$13,846.46	\$3,820.92	\$17,667.38	\$0.00	\$8,197.54	\$9,469.84
P A V I M E N T O						
IMPUESTOS	\$289.45	\$0.00	\$289.45	\$0.00	\$57.89	\$231.56
REZAGO PAVIMENTO DEL AÑO 2020	\$262.50	\$0.00	\$262.50	\$0.00	\$0.00	\$262.50
REZAGO PAVIMENTO DEL AÑO 2021	\$274.40	\$0.00	\$274.40	\$0.00	\$0.00	\$274.40
RECARGO AÑOS ANTERIORES PAVIMENTO 2020	\$63.00	\$0.00	\$63.00	\$0.00	\$0.00	\$63.00
RECARGO AÑOS ANTERIORES PAVIMENTO 2021	\$65.85	\$0.00	\$65.85	\$0.00	\$0.00	\$65.85
BOMBEROS	\$9.55	\$0.00	\$9.55	\$0.00	\$0.00	\$9.55
TOTAL	\$964.75	\$0.00	\$964.75	\$0.00	\$57.89	\$906.86
L I M P I E Z A						
DERECHOS LIMPIEZA	\$1,236.00	\$0.00	\$1,236.00	\$0.00	\$247.20	\$988.80
BOMBEROS	\$40.93	\$0.00	\$40.93	\$0.00	\$0.00	\$40.93
REZAGO LIMPIEZA DEL AÑO 2020	\$1,128.00	\$0.00	\$1,128.00	\$0.00	\$0.00	\$1,128.00
REZAGO LIMPIEZA DEL AÑO 2021	\$1,176.00	\$0.00	\$1,176.00	\$0.00	\$0.00	\$1,176.00
RECARGO AÑOS ANTERIORES LIMPIEZA 2020	\$270.72	\$0.00	\$270.72	\$0.00	\$0.00	\$270.72
RECARGO AÑOS ANTERIORES LIMPIEZA 2021	\$282.24	\$0.00	\$282.24	\$0.00	\$0.00	\$282.24
TOTAL	\$4,133.89	\$0.00	\$4,133.89	\$0.00	\$247.20	\$3,886.69
TOTALES	\$18,945.10	\$3,820.92	\$22,766.02	\$0.00	\$8,502.63	\$14,263.39

SON: CATORCE MIL DOSCIENTOS SESENTA Y TRES PESOS 41/100 M.N.

TOTAL: \$14,263.41

Válido hasta: 15/01/2022

*El monto del estímulo puede variar dependiendo de la fecha de pago.

Verifique los datos del predio antes de realizar el pago, aclaraciones con copia de escrituras en módulo de Catastro.



Pide pagar en Club Pago

PAGO DE PREDIAL



TORREÓN
¡SIEMPRE PUEDE!

ADMINISTRACIÓN MUNICIPAL 22 • 23 • 24

- ✓ Comisión por Servicio: \$10.00
- ✓ Referencia: Numérica 12 ó 31 Dígitos
- ✓ Pagos: Totales y Vigentes
- ✓ Cobertura: Torreón, Coahuila
- ✓ Monto Mínimo: \$50.00
- ✓ Conexión: En línea
- *** Requiere Autorización ***



871 478 0527/ 29



soporte@laredmas.net

LA RED +
SERVICIOS

FORMATO MÚLTIPLE DE PAGO A LA TESORERÍA

CONCEPTO DE COBRO	
IMPUESTO PREDIAL VENCIDO SOLO LINEA DE CAPTURA	
DATOS ADMINISTRATIVOS DEL CONCEPTO QUE SE PAGA	
CUENTA:323167020037 PERIODOS:2021-1	
LIQUIDACIÓN DEL PAGO	
CONCEPTO	IMPORTE
IMPUESTO:	61.00
IMPUESTO ACTUALIZADO:	61.38
REDUCCIÓN	0.00
MULTAS:	0.00
RECARGOS:	0.14
GASTOS DE EJECUCIÓN:	0.00
TOTAL A PAGAR	\$ 62.00

Las cantidades anotadas en este formato deberán ajustarse a pesos, de conformidad con el artículo 38 del Código Fiscal de la Ciudad de México hasta 50 centavos al peso inferior y a partir de 51 centavos al peso superior

ESTE FORMATO SÓLO ES VÁLIDO CON LA CERTIFICACIÓN O RECIBO DE PAGO DEL ESTABLECIMIENTO DE LA TIENDA DE AUTOSERVICIO O DEPARTAMENTAL AUTORIZADA O CON LA CERTIFICACIÓN O RECIBO DEL BANCO, EN CASO CON LA FIRMA O SELLO DEL CAJERO

EN CUMPLIMIENTO AL ARTÍCULO 36 INCISOS C) Y D) DEL CÓDIGO FISCAL DE LA CIUDAD DE MÉXICO, DECLARO BAJO PROTESTA DE DECIR VERDAD QUE LOS DATOS ASENTADOS SON CIERTOS

Nombre y firma del contribuyente o representante legal

LÍNEA DE CAPTURA

8132316702003252YEFY



CONTRIBUYENTE

CONCEPTO DE COBRO	
IMPUESTO PREDIAL VENCIDO SOLO LINEA DE CAPTURA	
LÍNEA DE CAPTURA	
8132316702003252YEFY	

LIQUIDACIÓN DEL PAGO	
CONCEPTO	IMPORTE
IMPUESTO:	61.00
IMPUESTO ACTUALIZADO:	61.38
REDUCCIÓN	0.00
MULTAS:	0.00
RECARGOS:	0.14
GASTOS DE EJECUCIÓN:	0.00
TOTAL A PAGAR	\$ 62.00

AREA ORDENADORA, EN SU CASO

Para su tranquilidad verifique su pago después de las 24 horas en finanzas.cdmx.gob.mx



GOBIERNO DE LA CIUDAD DE MÉXICO

- ✓ Comisión por Servicio: **\$ 10.00**
- ✓ Referencia: **20 Dígitos**
- ✓ Pagos: **Totales y Vigentes**
- ✓ Cobertura: **Ciudad de México**
- ✓ Monto Mínimo: **\$50.00**
- ✓ Aplicación: **En 24 Hrs.**



871 478 0527/ 29



soporte@laredmas.net



GOBIERNO DEL ESTADO DE TABASCO
SECRETARÍA DE FINANZAS
ESTADO DE CUENTA

Sistema Recaudador

JUAN CARLOS PEREGRINO LOPEZ

ESTADO DE CUENTA: 2020/460539
FECHA EMISIÓN: 03-08-2020
VENCIMIENTO: 04-08-2020



TABASCO

TOTAL A PAGAR \$1,152.00

En caso de que el instrumento de pago sea CHEQUE nominativo distinto al banco donde presentará su pago, el vencimiento de la línea de captura tendrá un día hábil menos del citado en este documento. Lo anterior, se debe a políticas bancarias. Si usted es contribuyente del Impuesto Especial Sobre Producción y Servicios (IEPS), únicamente realice su pago en Instituciones Bancarias.

NOTA

ESTIMADO CONTRIBUYENTE, LE RECOMENDAMOS LEER LOS SIGUIENTES COMENTARIOS:

- A) Si usted no cuenta con Banca Electrónica, Tarjeta Débito o Crédito, debe utilizar la opción de "ESTADO DE CUENTA".
- B) El ESTADO DE CUENTA tiene vigencia de 2 días naturales, en la hoja se refleja dicha fecha.
- C) Si requiere algún cambio en los datos de su vehículo o propietario (RFC, Color, Domicilio) deberá realizar su trámite en las oficinas de atención a contribuyentes.

*** REQUISITOS PARA RECOGER DOCUMENTACIÓN DEL PAGO VEHICULAR ***

1. (Original) Identificación oficial con fotografía del propietario.
2. Tarjeta de Circulación original o Constancia de No Infacción.
3. (EN ESTADO DE CUENTA) Original del comprobante del pago de la Institución Bancaria o comercio donde fue realizado su pago, (En pago con tarjeta de Crédito, Débito o Transferencia Electrónica) Imprimir hoja de confirmación a través del portal <https://servicios.sptabasco.gob.mx/>, en la opción consulta de referencias, "operación realizada con éxito".
4. Presentar Juego de Placas para su Canje "en caso de pagar año 2020".

Los usuarios que deseen pagar sus Estados de Cuenta en el portal de SCOTIABANK, deberán realizar el pago el mismo día de la emisión de la misma.

LINEA DE CAPTURA PARA BANCOS

202046053924521241



Línea de captura exclusiva de OXO:
090004605392008040011524

CITIBANAMEX: SERVICIO EST 4630 GOB IMP TABASCO WS
HSBC: CLAVE RAP: 2950
BANCA AFIRME: PR
BANORTE: EMPRESA 48421
SCOTIABANK: SERVICIO 1098
SANTANDER: CONVENIO =2527
BANCOMER: CIE =0672505
BANCO DEL BAJIO: SERVICIO 1108

SOLO TIENE QUE DECIRLE AL CAJERO, DONDE QUIERA QUE ESTÉ PAGANDO:
ESTO ES UN PAGO REFERENCIADO A FAVOR DEL GOBIERNO DEL ESTADO DE TABASCO

Ante cualquier duda, favor de comunicarse al Centro de Atención Telefónica de la SF al 01-800-3-10-40-10 donde con gusto le atenderemos de Lunes a Viernes en horario de 8 a 15 horas, escribanos al correo safcat@tabasco.gob.mx

TGC VERSION 1.2

- ✓ Comisión por Servicio: \$10.00
- ✓ Referencia: Numérica de 4 a 30 Dígitos
- ✓ Pagos: Totales y Vigentes
- ✓ Cobertura: Tabasco
- ✓ Monto Mínimo: \$50.00
- ✓ Aplicación: En 24 Hrs.



871 478 0527/ 29



soporte@laredmas.net

LA RED +
SERVICIOS



Gobierno de Michoacán

HONESTIDAD Y TRABAJO

- ✓ Comisión por Servicio: **\$10.00**
- ✓ Referencia: **Numérica de 4 a 30 Dígitos**
- ✓ Pagos: **Totales y Vigentes**
- ✓ Cobertura: **Michoacán**
- ✓ Monto Mínimo: **\$50.00**
- ✓ Aplicación: **En 24 Hrs.**

MICHOACÁN DE OCAMPO GOBIERNO DEL ESTADO

GOBIERNO DEL ESTADO DE MICHOACAN SECRETARÍA DE FINANZAS Y ADMINISTRACIÓN DIRECCIÓN DE INGRESOS

Gobierno de Michoacán HONESTIDAD Y TRABAJO

FECHA DE EMISION 28-Mar-2016

NOMBRE: [Redacted]

RFC: [Redacted]

PLACA: [Redacted]

MODELO: [Redacted]

SERIE: [Redacted]

MARCA: [Redacted]

TIPO: [Redacted]

Número de referencia de 4 A 30 dígitos

Cant.	Clave	Concepto	C.U.	Total
1	20402	POR HOLOGRAMA DE CIRCULACION O REFRENDO ANUAL DE CALCOMANIAS	\$ 819.00	\$ 819.00

BBVA Bancomer Convenio 75590

BANORTE Convenio 112944

AFIRME Convenio 189104219

BANBAJIO Servicio 104

Banamex Establecimiento 4162, Tipo de pago 1

Santander Convenio 0640

Monto a pagar → **TOTAL: \$ 819.00**

Este formato solamente es válido el día: 28/03/2016



871 478 0527/ 29



soporte@laredmas.net

LA RED +
SERVICIOS



GOBIERNO DEL
ESTADO DE MÉXICO



- ✓ Comisión por Servicio: \$10.00
- ✓ Referencia: Numérica de 27 Dígitos
- ✓ Pagos: Totales y Vigentes
- ✓ Cobertura: Estado de México
- ✓ Monto Mínimo: \$50.00
- ✓ Aplicación: En 24 Hrs.



GOBIERNO DEL
ESTADO DE MÉXICO



GOBIERNO DEL ESTADO DE MÉXICO
H. AYUNTAMIENTO DE IXTAPALUCA

LINEA DE CAPTURA PARA PAGO EN VENTANILLA



950001 015016 200813 743395 273

POR FAVOR CAPTURE SIN ESPACIOS

FORMATO UNIVERSAL DE PAGO
FORMATO GRATUITO

Fecha de emisión: 9 de agosto de 2020
Fecha límite de pago: 31 de agosto de 2020

TOTAL A PAGAR: \$ 1,729.00

DATOS DEL PREDIO

0156730211000000

CLAVE CATASTRAL

S/D

CURT

162.0

\$ SUPERFICIE DE TERRENO PROPIO (m²)

H1

USO ÁREA HOMOGÉNEA

S/D

POSICIÓN DEL TERRENO

117204.0

VALOR CATASTRAL ACTUAL

C 21 DE MAYO MZ 31 LT 11 AMLICION . Ixtapaluca Centro

UBICACIÓN DEL PREDIO

56.0

\$ SUPERFICIE DE CONSTRUCCIÓN PROPIO (m²)

S/D

USO CONSTRUCCIÓN

2020

EJERCICIO

DATOS DE LA CONTRIBUCIÓN

AÑO	MES INICIAL	MES FINAL	IMPUESTO	RECARGOS	MULTAS	GASTOS	SUBTOTAL
2015	Enero	Diciembre	204.06	102.03	0.00	0.00	306.09
2016	Enero	Diciembre	205.10	102.55	0.00	0.00	307.65
2017	Enero	Diciembre	204.93	102.46	0.00	0.00	307.39
2018	Enero	Diciembre	204.76	102.38	0.00	0.00	307.14
2019	Enero	Diciembre	207.09	65.13	0.00	0.00	272.22
2020	Enero	Diciembre	208.79	19.31	0.00	0.00	228.10

TOTAL A PAGAR: \$ 1,729.00

PAGAR EN UNA SOLA EXHIBICIÓN



871 478 0527/ 29



soporte@laredmas.net

LA RED+
+ SERVICIOS



Modelo Integral de Aguas de Aguascalientes

ESTADO DE CUENTA www.miaa.mx HISTORIAL Y CONSUMOS 100100-0166

INFORMACIÓN DE PAGO

TOTAL A PAGAR
\$180.00

PERIODO DE COBRO	NÚMERO DE FOLIO
M-10-2023	428150
FECHA LÍMITE DE PAGO	FECHA EMISIÓN
01/NOV/2023	23/OCT/2023

INFORMACIÓN DEL CLIENTE

CUENTA: #####

LOPEZ REYES HECTOR
DOMICILIO CONOCIDO

DATOS FISCALES

REFERENCIA ÚNICA PRIVADA (CONVENIO)

BBVA
737600739401894
CONVENIO CIE: 002309807
CLABE otros bancos: 012914002023098074

NOTIFICACIONES IMPORTANTES

27/OCT/2023

Páguese antes de la fecha límite de pago

CONCEPTO DE COBRO

CONCEPTO DE COBRO	IMPORTE
Servicio del mes	180.00
IVA (Tasa 0%)	0.00
SUMA TOTAL	180.00

ADEUDO DE CONVENIO

ADEUDO DE CONVENIO	MESES DE ADEUDO
\$ 0.00	1

LECTURAS Y CONSUMOS

Fecha de lectura / visita	23/OCT/2023
Lectura actual	
Lectura anterior	
Fecha de lectura anterior	
Consumo facturado m3 (interior y por vivienda)	10
Método de facturación	PROMEDIO
Período de consumo	M-10-2023
Número de medidor	11075948

ELEMENTOS PARA CÁLCULO DE CONSUMO

ELEMENTOS PARA CÁLCULO DE CONSUMO	CONSUMO DOMESTICO
Rango de consumo	0.00-10.00
Volumen base mensual	0.00
Volumen m3 adicional	10.00
Costo volumen base (1)	242.04
Costo m3 adicional	0.00
Consumo total m3 adicional (2)	0.00

LA TOMA ABASTECE

VIVIENDA	INDUSTRIA	COMERCIO
X		

- ✓ Comisión por Servicio: \$12.00
- ✓ Referencia: Numérica de 17 Dígitos
- ✓ Pagos: Totales, Vigentes y Vencidos
- ✓ Cobertura: Aguascalientes
- ✓ Monto Mínimo: \$50.00
- ✓ Aplicación: En Línea



871 478 0527/ 29



soporte@laredmas.net

LA RED+
+ SERVICIOS



- ✓ Comisión por Servicio: \$12.00
- ✓ Referencia: Numérica de 10 Dígitos
- ✓ Pagos: Totales, Vigentes y Vencidos
- ✓ Cobertura: Delicias
- ✓ Monto Mínimo: \$50.00
- ✓ Aplicación: En 24 Hrs.

JUNTA MUNICIPAL DE AGUA Y SANEAMIENTO DE DELICIAS
PARQUE CENTRAL PTE 2, COLONIA CENTRO # 2, CP: 33000
CD. DELICIAS, CHIHUAHUA, TELS. (639) 4720047, 4720545 Y 4729545
RFC: JMA700702H65

CHIHUAHUA GOBIERNO DEL ESTADO Juntos sí podemos

REF. BANCOMER: 04700728001
CÓDIGO VENIO: 827138 CONCEPTO: N/A

DATOS DEL USUARIO
Cuenta: **047 007 2800**
RODRIGUEZ MARTINEZ ARMANDO
CALLE GUANAJUATO 4
SAN FRANCISCO
MOTG7604046W9

ULTIMO PAGO: 22/01/2024
PERIODO: 01-2024
TARIFA: DOMÉSTICO
MEDIDOR: 22199020
RUTA: 141/81.0
SALDO ANTERIOR: 0.02
PAGUESE ANTES DE: 2024-02-27

HISTORIAL DE CONSUMO

LECT. ANTERIOR	LECT. ACTUAL
64	67
CONSUMO	NOTA DE LECT.
3	0

HISTORIAL DE CONSUMO

PERIODO	LECT. ANTERIOR	LECT. ACTUAL
2023-12	20	20
2023-11	19	19
2023-10	25	25

Fecha de Emisión: 2024-02-02

INFORMACIÓN AL USUARIO
Inscribe a niñas y niños de 0 a 3 años a educación inicial y garantiza su derecho a la educación.

Maq: 13 2024-01-16

CONCEPTO DE COBRO

CONCEPTO	CANTIDAD
1 Consumo actual agua	179.84
IVA 0%	0.00
2 Cuota actual Alcantarillado	0.91
IVA 16%	0.15
3 Cuota actual Saneamiento	0.91
IVA 16%	0.15
4 Cuota actual DFEA	1.90
51 Cargo por Redondeo	0.02

SUBTOTAL: 183.58
IVA: 0.29
REDONDEO: 0.87
TOTAL: 183.00

JMÁS Delicias

COMPROBANTE PARA EL CAJERO
Cuenta: **047 007 2800**
RODRIGUEZ MARTINEZ ARMANDO
CALLE GUANAJUATO 4
SAN FRANCISCO
PERIODO: 01-2024

SUBTOTAL: 183.58
IVA: 0.29
REDONDEO: 0.87
TOTAL: 183.00



871 478 0527/ 29



soporte@laredmas.net

LA RED+
+ SERVICIOS

CAASIM



AVISO- RECIBO

PACHUCA HGO. JUNIO 2023

VALLE DE GUADALUPE RD. MPT. L. 1
LA FLORINA FRACC. C.P.43845
ZEMPOALA
GOMM770824

GOBIERNO DEL ESTADO DE HIDALGO
COMISION DE AGUA Y ALCANTARILLADO DE
SISTEMAS INTERMUNICIPALES
AV. INDUSTRIAL LA PAZ No.200
COL.INDUSTRIAL LA PAZ
CP.42092 PACHUCA HIDALGO
TEL.0177711714300
URGENCIAS 073

CUENTA No:
IMPORTE A PAGAR: **278.47**
FECHA LIMITE
DE PAGO: **30-JUN-2023**

UBICACION

FACTURACION

Formato electrónico
2023-06-26 11:44:37

RECIBO OFICIAL No. 55848788	PERIODO DE CONSUMO MAYO	TARIFA 1
---------------------------------------	-----------------------------------	--------------------

LECT. 165	LEC. 168	CONSUMO (m3) 3	FALLA	PAGOS VENCIDOS 1
---------------------	--------------------	--------------------------	-------	----------------------------

SECTOR 0	RUTA 763	FOLIO 1970	MEDIDOR CICASA	SERIE 18421062
--------------------	--------------------	----------------------	--------------------------	--------------------------

MES DE FACTURACION **JUNIO 2023**

CONCEPTO	IMPORTE MES	IMPORTE VENCIDO	TOTAL
CONSUMO DE AGUA	94.15	93.80	187.95
RECARGOS	2.63	0.00	2.63
ALCANTARILLADO	23.53	23.45	46.98
GARANTIA DE MEDIDOR DE 1/2 PULG.	5.00	5.00	10.00
SANEAMIENTO	9.41	9.38	18.79
IMPUESTO AL VALOR AGREGADO 16%	6.07	6.05	12.12

TOTALES 140.79 137.68 **278.47**

ULTIMA FECHA DE PAGO	12/ABR/2023	SUBSIDIO	0.00
SALDO DE PAGO ANTICIPADO	0.00	PAGO ANTICIPADO	0.00

Teléfono 7717174300

PAGOS HECHOS
TOTAL A PAGAR **278.47**

OBSERVACIONES:

GRAVADO 0%
EXENTO



Exclusivo OXXO

BANCO AZTECA CONV. 10274/
CAASIM HIDALGO **PAGINA WEB**
<https://servicioscaasim.hidalgo.gob.mx>

SANTANDER CONV. 3837
BBVA CONV. 932779 **TRANSFERENCIA ELECTRÓNICA / HSBC**
Referencia: 00234443000558487883 9044252
CLABE: 021180550300096503 Banco: HSBC

TELECOMM C: 1560 0234 4430 5584 8788 3904 4 2 36	BANAMEX, BANCO DEL BAJIO, SCOTIABANK EMP. 1277 B: 1916 02 0234 4430 5584 8788 3904 4 2 62	BANORTE (EMP. 36945), Farmacia del Ahorro, Chedraui, La Comer, Woolworth, Del Sol C: 36945 0234 4430 5584 8788 3904 4 2 24	Referencia: 00234443000558487883 9044252 Referencia numérica (RAP): 9650 Importe a pagar: 278.47
---	--	--	---

NOTAS DEL MES: PAGO EN UNA SOLA EXHIBICION USUARIO

Gracias por su pago oportuno
EXCLUSIVO PARA CAASIM

MES DE FACTURACION **JUNIO 2023**

No. DE CUENTA: 234443	Ahorra tiempo pagando tu recibo en línea ingresa: https://servicioscaasim.hidalgo.gob.mx
RECIBO OFICIAL No.: 55848788 M3 3	
IMPORTE TOTAL: 278.47	

CORTE DE CALA



CAASIM

COMISIÓN DE AGUA Y
ALCANTARILLADO DE
SISTEMAS INTERMUNICIPALES

- ✓ Comisión por Servicio: \$ 12.00
- ✓ Referencia: Numérica de 32 Dígitos
- ✓ Pagos: Totales y Vigentes
- ✓ Cobertura: Pachuca
- ✓ Monto Mínimo: \$50.00
- ✓ Aplicación: En 24 Hrs.



871 478 0527/ 29



soporte@laredmas.net

LA RED +
SERVICIOS